

# Organisation institutionnelle et organigrammes

au 1<sup>er</sup> janvier 2026



Date de mise à jour : 1<sup>er</sup> janvier 2026



# Organigramme de gouvernance



Surveillance	<b>Conseil de surveillance</b> Présidente : <b>Marine BORDES</b> , maire de Foix Vice-président : <b>Marc SANCHEZ</b> , maire de Lavelanet			
Décision	<b>Direction générale</b> Directeur : <b>Edouard DOUHERET</b>		<b>Présidence de la CME (commission médicale d'établissement)</b> Président : <b>Dr Jean-Christophe CHARET</b> Vice-Président : <b>Dr Lawrence BORIES</b>	
Concertation	<b>Directoire</b> Président : <b>Edouard DOUHERET</b> Vice-Président : <b>Dr Jean-Christophe CHARET</b>			
Consultation	<b>CME</b> Président : <b>Dr Jean-Christophe CHARET</b> Vice-Président : <b>Dr Lawrence BORIES</b>		<b>CSIRMT (commission des soins infirmiers, de rééducation et médicot techniques)</b> Président <i>par intérim</i> : <b>Abdelkader BENHARRATS</b>	<b>CSE (comité social d'établissement)</b> Président : <b>Edouard DOUHERET</b> Par délégation : <b>François GUIGNOLET</b> Secrétaire : <b>Grégory BONIS</b> Secrétaire adjointe : <b>Virginie FACHON</b>
	<b>Commissions mixtes</b>	<b>Commission stratégique paritaire</b> <i>nomination en cours</i>		<b>CDU (comité des usagers)</b> Présidente : <b>Edith AUTHIE</b> Vice-Président <i>par intérim</i> : <b>Abdelkader BENHARRATS</b>
			<b>Commission des admissions et des soins non programmés</b> Présidente : <b>Dr Isabelle REBEU DARTIGUELONGUE</b> Vice-Président : <b>Philippe TOURNIE SICRE</b>	



# Organigramme de direction



***Le CHI des vallées de l'Ariège est établissement support du Groupement Hospitalier de Territoire (GHT) des Pyrénées Ariégeoises***



***Le CHI des vallées de l'Ariège est en direction commune avec la résidence Jules Rousse de Tarascon sur Ariège***



***Le CHI des vallées de l'Ariège organise des coopérations avec le CHU de Toulouse, le CH de Carcassonne et d'autres partenaires de santé.***

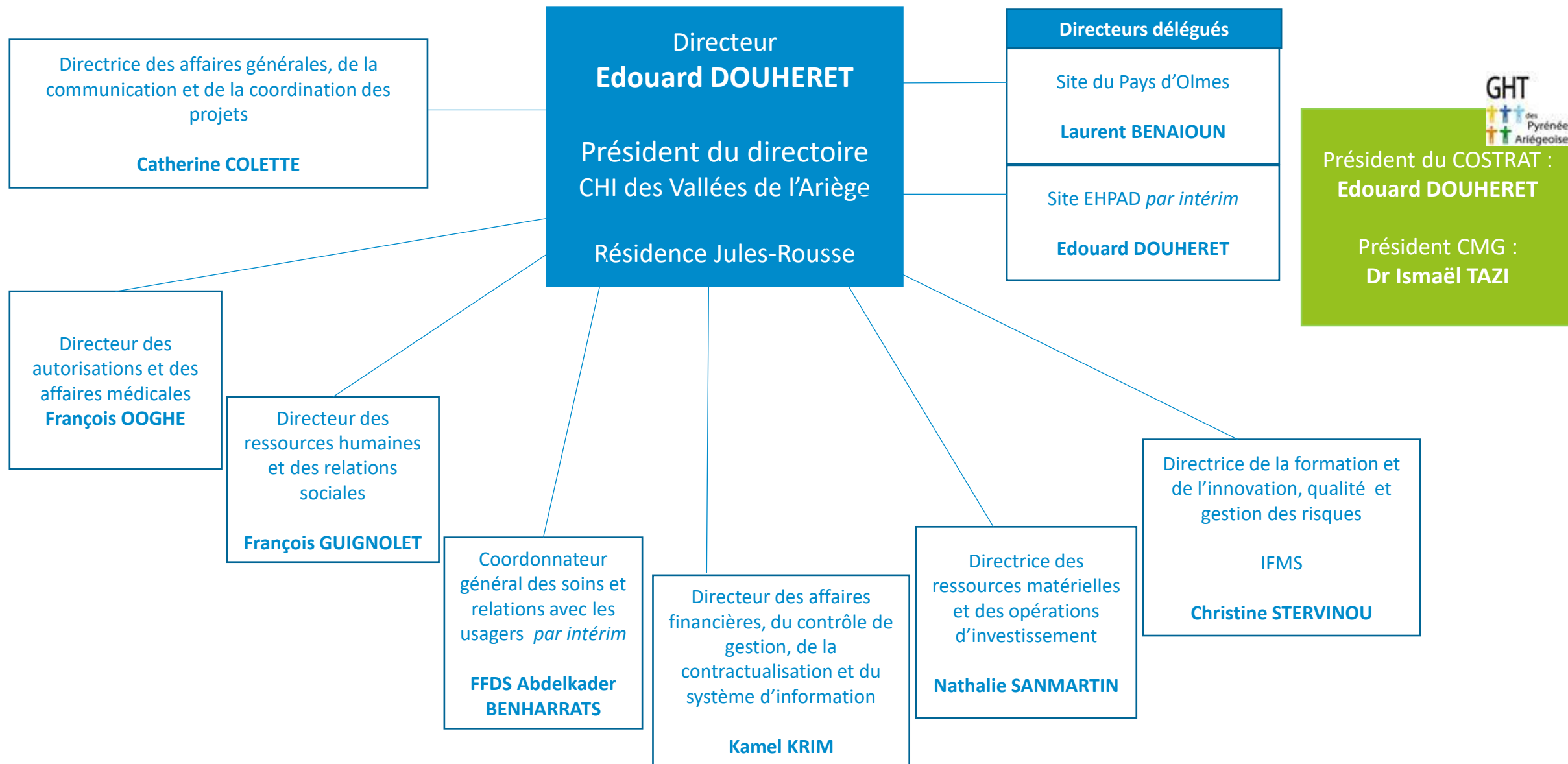

Date de mise à jour : 1<sup>er</sup> janvier 2026



# Organigramme des pôles d'activités cliniques et médicotechnique



# Pôle des spécialités médicales



Chef de pôle: **Dr Josephine THOMAZEAU**  
Directeur référent : **Laurent BENAOUN**  
Cadre soignant de pôle : **Valérie LOUTRE**

Service de médecine interne,  
santé publique, unité  
sanitaire et addictologie

**Dr Joséphine THOMAZEAU**

Service de pneumologie

**Dr Samy EL FIL**

Service de cardiologie et  
médecine vasculaire

**Dr Anthony MATTA**

Service de réanimation  
et soins intensifs polyvalents

**Dr Marc ALZIEU**

Service de cancérologie  
**Dr Louisiane LEBAS**  
**Dr Gisèle LYON-DUBREUILLE**

Service de néphrologie et  
dialyse

**Dr Luciana SPATARU**

Service d' HAD territoriale

**Dr Mathilde HENNINOT**

Consultation douleur  
chronique

**Dr Michel OLIVIER**

Date de mise à jour : 1<sup>er</sup> janvier 2026

# Pôle de gériatrie



Chef de pôle: **Dr Lawrence BORIES**  
Directeur référent : **Abdelkader BENHARRATS**  
Cadre soignant de pôle : **Sandrine MATTE**

Services de gériatrie : court  
séjour gériatrique, soins  
médicaux et de réadaptation  
unité mobile de gériatrie

**Dr Simon DIETLIN**

Services de soins palliatifs :  
unité de soins palliatifs,  
équipe mobile de soins  
palliatifs

**Dr Thomas BOUSSATON**

Services de médecine,  
gériatrie, soins médicaux et  
de réadaptation

**Dr Taha Atmane REKHILA**

**SSIAD - ESA**

**EHPAD**  
Résidence de BELLISSEN  
Résidence du BARIOL

*En cours de nomination,  
médecin coordonnateur*

**EHPAD**  
Résidence du TOUYRE  
Résidence des Ormes

*Dr Anne-Marie LAFLUTE,  
médecin coordonnateur*

Date de mise à jour : 1<sup>er</sup> janvier 2026



# Pôle des spécialités chirurgicales



Chef de pôle: **Dr Youssef HOUSSARI**  
Directeur référent : **François GUIGNOLET**  
Cadre soignant de pôle : **Isabelle SICRE TOURNIE**

**Service d'orthopédie et de  
traumatologie**

**Dr Christophe PITON**

**Service de chirurgie viscérale  
et de spécialités chirurgicales**

**Dr Guillermo DURIGON**

**Service de gastro-entérologie  
et endoscopie**

**Dr Béatrice PITON**

**Service de chirurgie  
gynécologique**

**Dr Benjamin VAN  
CORTENBOSCH**

**Service d'anesthésie,  
unité d'anesthésie et de  
chirurgie ambulatoire  
(UACA),  
du bloc opératoire et salle  
de surveillance post-  
interventionnelle (SSPI )**

**Dr Benoît BOURDET**

Date de mise à jour : 1<sup>er</sup> janvier 2026

# Pôle médicotechnique



Chef de pôle: **Dr Isabelle LEGOFF**

Directrice référente : **Nathalie SANMARTIN**

Cadre soignant de pôle : **Carmen FONDERE RODRIGUEZ**

**Laboratoire  
GCS de biologie médicale**

**Dr Isabelle LEGOFF**

**Laurent BENAOUN**  
Administrateur du GCS

**Service d'imagerie médicale**

**Dr Dominique LATHUILE**

**Pharmacie à usage intérieur**

**Dr Laetitia CAUMETTE**

**Service d'imagerie médicale**

**Dr Dominique LATHUILE**

**Dépôt de délivrance des  
produits sanguins labiles**

**Dr Isabelle LEGOFF**

**Groupement d'intérêt  
économique (GIE) IRM**

**Dr Dominique LATHUILE**  
Présidente de l'assemblée générale du  
GIE IRM

**Service du réseau d'hygiène**

**Dr Anne PEREZ**

**Pharmacie à usage intérieur**

**Dr Laetitia CAUMETTE**

**Hémovigilance**

**Dr Séverine PEYTHIEU**

**Hémovigilance**

**Dr Séverine PEYTHIEU**

Date de mise à jour : 1<sup>er</sup> janvier 2026

# Pôle des urgences



Chef de pôle: ***Dr Ismaël TAZI***

Directeur référent : ***Kamel KRIM***

Cadre soignant de pôle : ***Philippe TOURNIE SICRE***

**Service des urgences  
et unité d'hospitalisation  
de courte durée (UHCD)**

**Site de Saint-Jean de Verges**

***Dr Anne-Sophie FAJOLLE***

**Service des urgences**

**Site du Pays d'Olmes**

***Dr Dominique BRABANDER***

**SAMU  
SMUR  
CESU**

***Dr Ismaël TAZI***

**Unité d'accueil des victimes  
(UAV)**

***Dr Marie-Lise REMY***

# Pôle femme-mère-enfant



Chef de pôle: ***Dr Karim ABADA***

Directeur référent : ***François OOGHE***

Cadre soignant de pôle : ***Isabelle SICRE TOURNIE***

Service de gynécologie,  
obstétrique, orthogénie

***Dr Benjamin  
VAN CORTENBOSCH***

Service de néonatalogie,  
pédiatrie et adolescent

***Dr Lucas PERCHERON***

Centre périnatal de  
proximité(CPP)

***Dr Benjamin  
VAN CORTENBOSCH***

Date de mise à jour : 1<sup>er</sup> janvier 2026



# Organigramme des directions fonctionnelles



# Direction générale

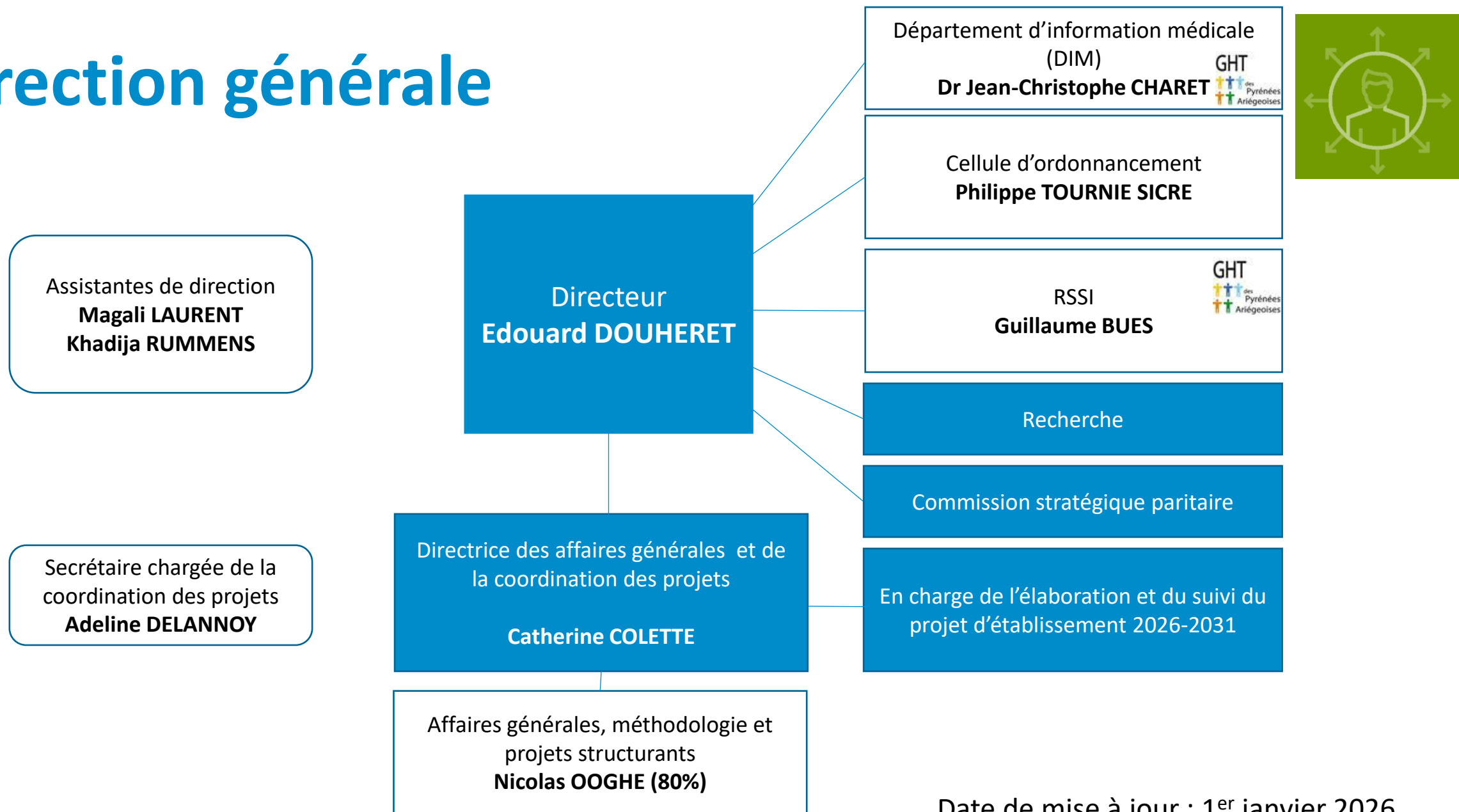

Date de mise à jour : 1<sup>er</sup> janvier 2026

# Direction de la communication

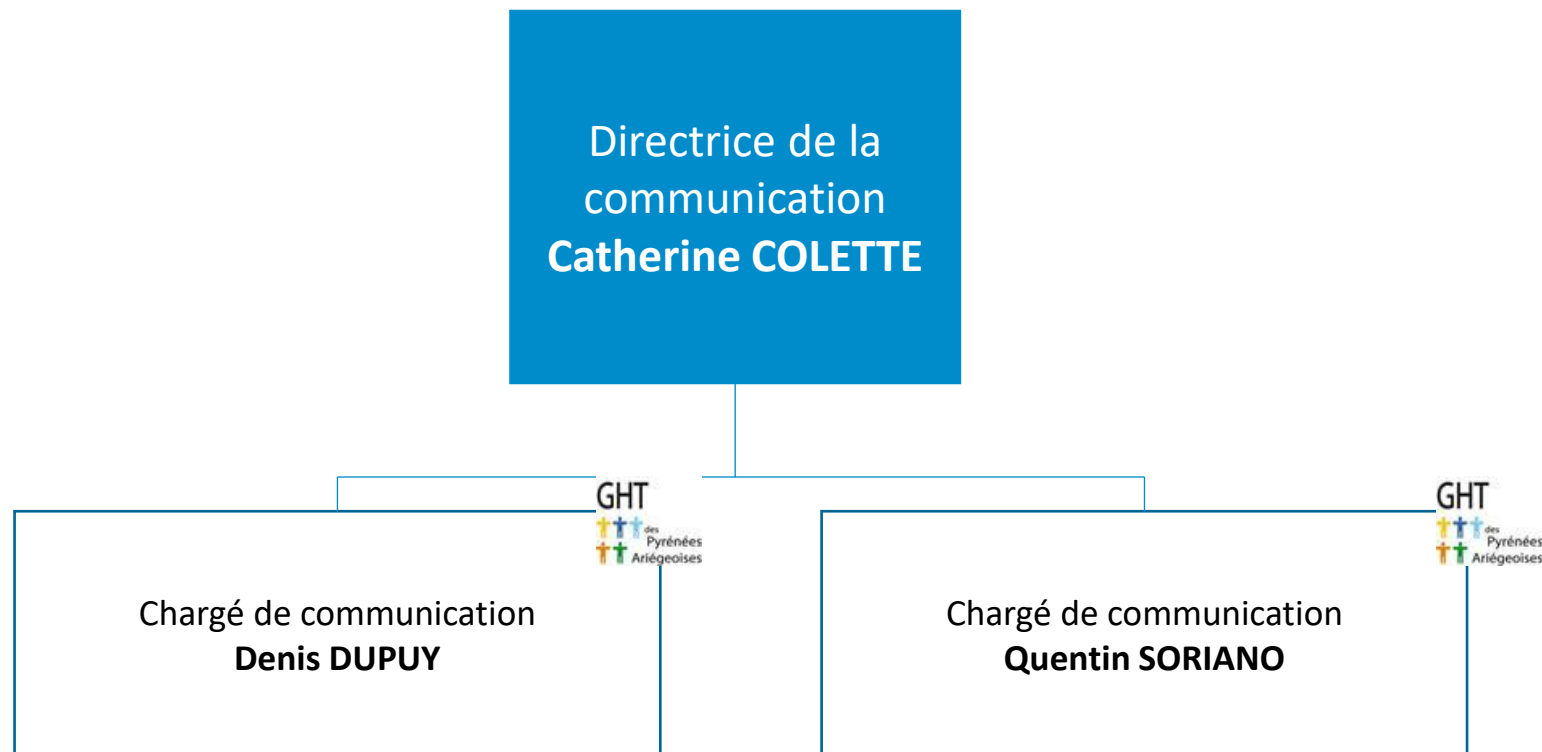

Date de mise à jour : 1<sup>er</sup> janvier 2026

# Direction des autorisations et des affaires médicales

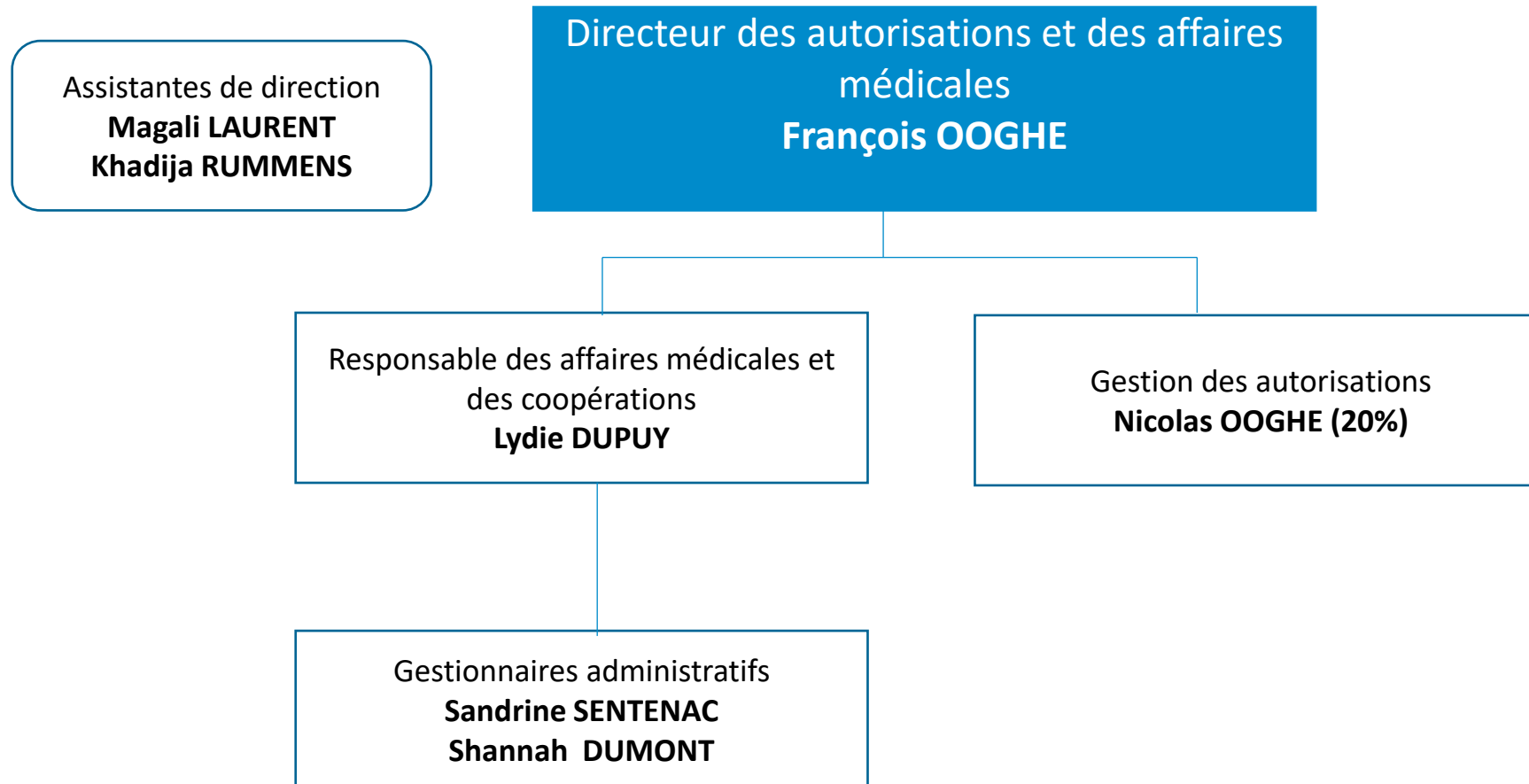

Date de mise à jour : 1<sup>er</sup> janvier 2026



# Direction des ressources humaines et des relations sociales



Secrétaires de direction  
**Aurélia TARISTAS**  
**Séverine DUDON (50%)**

Directeur des ressources humaines et des relations sociales  
**François GUIGNOLET**

**Nelly GUINOT**  
*Chargée du DUERP*



Service de Santé au Travail

**Dr Christine CHARET**

Adjointe au directeur des ressources humaines  
**Carole GHIRARDI**

**Lydia BAUTISTA**  
*Référente handicap*

CELLULE GESTION DES CARRIERES

**Thierry RUDEAU**  
**Sandrine LOPES NUNES**

CELLULE ABSENTEISME  
TITULAIRES

**Paula VARANDAS**  
**Cécile CORTICCHIATO**

CELLULE GESTION DES EFFECTIFS  
ET DU TEMPS DE TRAVAIL

**Françoise SOARES**  
**Sandrine LOPES NUNES**

PAIE – RETRAITE - CET

**Clémentine TOURNOIS**  
**Sandra LAURENT**

CELLULE CONTRACTUELS

**Aurélié HELBERT**  
**Lydia BAUTISTA**  
**Noémie LAURET**

GESTION DES CARTES -  
VESTIAIRES - PUBLICATION DE  
POSTES

**Laurent PESQUE**

Date de mise à jour : 1<sup>er</sup> janvier 2026

# Coordination générale des soins et relations avec les usagers



Secrétaire de direction/relation avec les usagers  
**Séverine DUDON (50%)**  
**Florence REICHMUTH (50%)**

Coordonnateur général des soins  
*Par intérim* **FFDS Abdelkader BENHARRATS**

Cadre soignant de pôle  
**Philippe TOURNIE SICRE**

Cadre soignant de pôle  
**Sandrine MATTE**

Cadre soignant de pôle  
**Valérie LOUTRE**

Cadre soignant de pôle  
**Carmen FONDERE RODRIGUEZ**

Sage-femme coordinatrice de pôles  
**Isabelle SICRE TOURNIE**

Cadre Supérieur de Santé  
**Abdelkader BENHARRATS**

## PÔLE DES URGENCES

UHCD - Urgences  
 SAMU - SMUR - CESU  
 (Centre d'Enseignement  
 des Soins d'Urgence)  
**Émilie PAGES**  
*Cadre de santé*

UHCD - Urgences  
 BEDMANAGER  
 Gestion des plans de crise  
**Nathalie MARTINEZ**  
*FF cadre de santé*

CENTRE 15  
**Alban HUPFER**  
*Chef ARM*

## PÔLE DE GERIATRIE Filière sanitaire

CSG (Court Séjour Gériatrique)  
 Consultations de gériatrie  
 UMGU (Unité Mobile  
 de Gériatrie de Territoire)  
 UCSA  
**Marylène RESIN**  
*FF cadre de santé*

USP (Unité de Soins Palliatifs)  
 Equipe mobile de soins palliatifs  
**Régine DE SOUSA**  
*Cadre de santé*

SMR1  
**Abdelkader DJOURI**  
*FF cadre de santé*

SMR2  
*Recrutement en cours*  
*Cadre de santé*

SMR3  
**Raphaëlle ROUZAUD**  
*Cadre de santé*

Médecine, hôpital de jour  
**Bertrand PIQUEMAL**  
*FF cadre de santé*

Missions transversales pôle de gériatrie - Filières sanitaire et médico-sociale  
**Elisabeth AUDOYE**  
*Cadre de santé adjointe au cadre soignant de pôle de gériatrie*

## PÔLE DE GERIATRIE Filière médico-sociale

EHPAD du Bariol, accueil de jour  
**Corinne ROUZAUD**  
*FF cadre de santé*

EHPAD du Bariol Secteur Bruyères  
 UHR (Unité d'Hébergement  
 Renforcé)  
**Fabienne LAMBERT**  
*Cadre de santé*

EHPAD du Touyre, accueil de jour  
 Supervision SSIAD (Service de Soins  
 Infirmiers A Domicile) et ESA  
 (Equipe Spécialisée Alzheimer)  
**Dorothee CASSAGNET**  
*Cadre de santé*

EHPAD du Bellissen, accueil de jour,  
 PASA (pôle d'activités et de soins  
 adaptés)  
**Aurélie PUECH**  
*FF cadre de santé*

EHPAD des Ormes  
**Fabienne LAMBERT**  
*Cadre de santé*

## PÔLE DES SPECIALITES MEDICALES

Pneumologie-Cardiologie  
 Consultations de cardiologie et  
 pneumologie  
*Recrutement en cours*

Hôpitaux de jour (HDJ) polyvalent et  
 d'oncologie  
 3C (centre de coordination en  
 cancérologie)  
**Nicole ROUSSELOT**  
*Cadre de santé*

Médecine interne, Hématologie,  
 consultations de médecine  
*Recrutement en cours*

Néphrologie, Hémodialyse  
**Sandrine LEGUEBE**  
*Cadre de santé*

Douleur chronique, unité sanitaire,  
 santé publique  
**Nathalie FELIX**  
*Cadre de santé*

HAD  
**Régine DE SOUSA**  
*Cadre de santé*

Réanimation et soins intensifs  
 polyvalents  
**Valérie MARROT**  
*FF cadre de santé*

## PÔLE MEDICOTECHNIQUE

Imagerie médicale  
 Rééducation fonctionnelle  
**Josette POIGNON**  
*Cadre de santé*

GCS de biologie médicale  
 Gestion du dépôt de sang  
**Christophe DUPLOT**  
*Cadre de santé*

Pharmacie à usage intérieur  
**Jean-Noël FLETE**  
*Cadre de santé*

Diététiciens, orthophonistes  
**Nathalie FELIX**  
*Cadre de santé*

Transports pédestres  
**Christophe DUPLOT**  
*Cadre de santé*

Bio nettoyage, DASRI, dépositaire  
 organisation temporaire  
**Perrine ESQUIROL**  
*FF cadre de santé*

EOH - EMH  
**Valérie MARROT**  
*FF cadre de santé*

## Missions transversales Direction des Soins

SICS (service infirmier de  
 compensation et de suppléance),  
 gestion de l'absentéisme  
**Valérie GUARINOS**  
*Cadre de santé*

## PÔLE DES SPECIALITES CHIRURGICALES

Bloc Opératoire  
**Valérie BELLECOSTE**  
*Cadre de santé IBODE*

Anesthésie, SSPI (salle de  
 surveillance post-interventionnelle),  
 UACA (unité d'anesthésie et de  
 chirurgie ambulatoire)  
**Sébastien DAYDOU**  
*FF cadre de santé IADE*

Ortho-traumatologie, spécialités  
 chirurgicales, consultations de  
 chirurgie  
**Hélène NAVARRO**  
*Cadre de santé*

Clinique digestive, hépato-gastro-  
 entérologie, chirurgie viscérale  
 Plateau d'endoscopie et de  
 consultations  
 d'hépatogastro-entérologie  
**Dorian TARTIE**  
*FF cadre de santé*

Coordination Hospitalière des  
 Prélèvements de Tissus (CHPT)  
**Natacha GARCIA**  
*FF cadre de santé*

## PÔLE FEMME-MERE- ENFANT

Gynécologie, obstétrique,  
 orthogénie et chirurgie  
 gynécologique  
**Laurie BOUFFARTIGUES**  
*FF sage-femme coordinatrice*

CPP (centre périnatal de proximité)  
**Laurie BOUFFARTIGUES**  
*FF sage-femme coordonnatrice*

Pédiatrie, néonatalogie et  
 médecine de l'adolescence  
 UAPED (Unité d'Accueil Pédiatrique  
 Enfance En Danger)  
**Natacha GARCIA**  
*FF cadre de santé*

UAV (Unité d'accueil des victimes)  
**Natacha GARCIA**  
*FF cadre de santé*

## Missions transversales Direction des Soins

Responsable des agents en  
 maintien dans l'emploi  
 Agents en reconversion  
 Agents en temps partiel  
 thérapeutique  
 Suivi et soutien de la  
 performance RH  
 Recrutement paramédical  
 Innovations sociales  
 Référent Instances Sociales  
 Référent CGS CLACT et QVCT  
 Suppléance CGS  
 Relai DRH-CGS

Résidence Jules Rousse  
 Cadre Supérieur de Santé  
**Cyril BROUET**

Date de mise à jour : 1<sup>er</sup> janvier 2026

# Direction de la qualité et de la gestion des risques

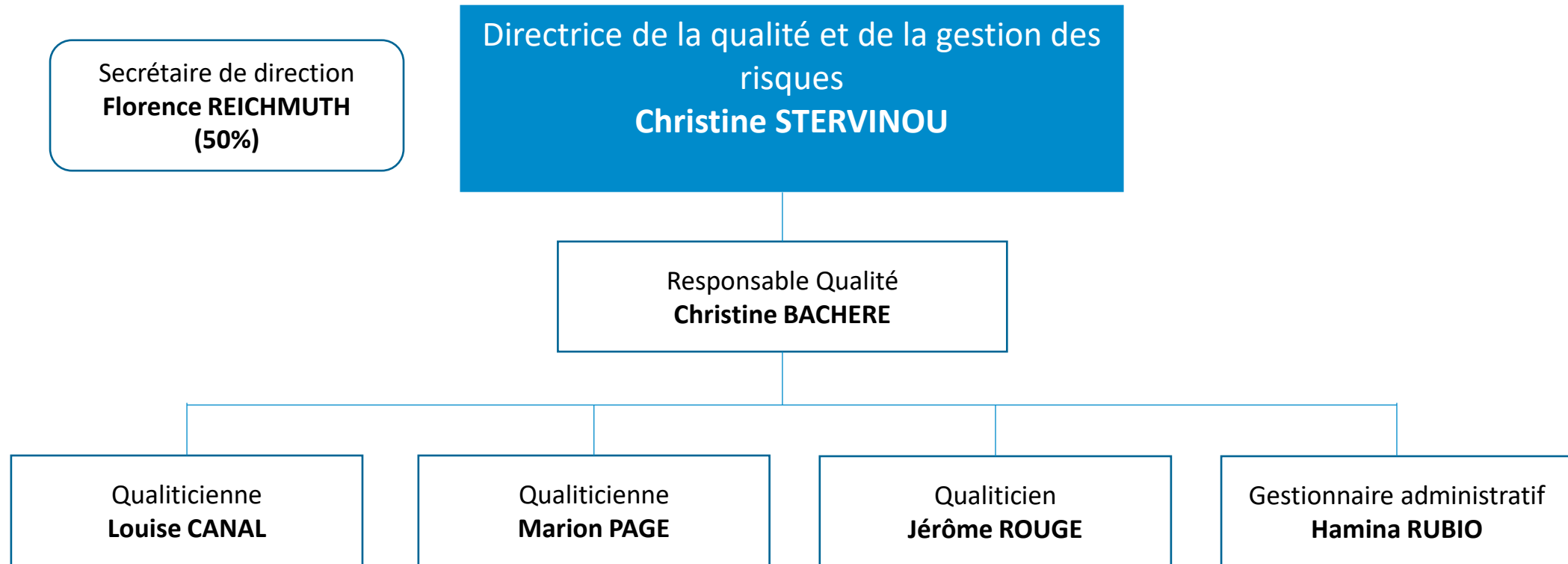

Date de mise à jour : 1<sup>er</sup> janvier 2026

# Direction de la formation, innovation, IFMS



Directrice de la formation, de l'innovation  
et de l'institut des métiers en santé (IFMS)  
**Christine STERVINO**

Adjointe à la directrice formation et innovation  
**Hélène SALGUEIRA (D.P.C.)**

Adjointe à la directrice de l'IFMS  
**Isabelle DUBOIS**

Date de mise à jour : 1<sup>er</sup> janvier 2026

# Direction des affaires financières, du contrôle de gestion, de la contractualisation et du système d'information

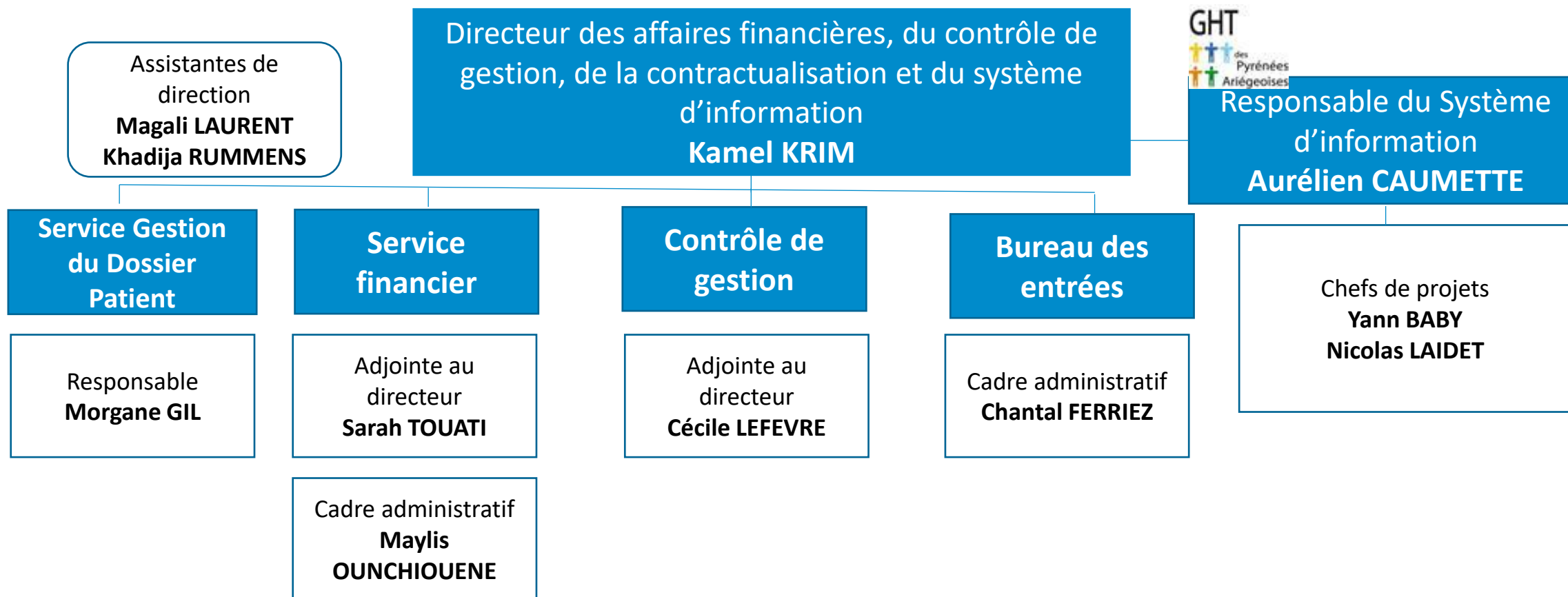

Date de mise à jour : 1<sup>er</sup> janvier 2026

# Direction des ressources matérielles et des opérations d'investissement



Secrétaire  
**Sébastien PERRON**

Secrétaire des marchés  
**Romuald NAVARRO-BALAGUER**

Directrice des ressources matérielles et des opérations d'investissement  
**Nathalie SANMARTIN**

Standard

Responsables des services économiques et des marchés publics  
**Marion LOCATELLI**

Ingénieur  
**Thierry AURIOL**

Ingénieur  
**Marie-Christine SEMAT**

Responsable Logistique  
**Aude SCAZE**

Responsable restauration  
**Guillaume LACHAUME**

Ingénieur  
**Hugues LATREMOLIERE**

**SERVICES  
ECONOMIQUES**

**CELLULE DES  
MARCHES**



**PATRIMOINE,  
TRAVAUX, SECURITE**

**RESSOURCES  
BIOMEDICALES**

**LOGISTIQUE ET  
PRESTATIONS  
EXTERNES**

**RESTAURATION**

**BLANCHISSERIE**

*Investissements (hors travaux et informatique)*  
**Valérie DAGOU**

*Fournitures médicales, documentation, déchets, entretien hors stock*  
**Béatrice BAULOUET**

*Fournitures alimentaires, entretien, fournitures de bureau, gestion des locations (lits, matelas, fauteuil)*  
**Laurence CHETIOUI**

*Location et assurances véhicules, honoraires, analyses environnementales*  
**Aline RAU**

*Espaces verts, hébergement, cuisine, honoraires*  
**Sébastien PERRON**

*Biomédical, prestations médico-sociales, blanchissage extérieur*  
**Emeline AUTHIE**

*Transports sanitaires*  
**Romuald NAVARRO BALAGUER**

Gestionnaire marchés publics  
**Lucie BABY**

Responsable sécurité  
**Benoit BARON**

Responsable des ateliers  
**Sophie CERISIER**

Gestionnaire patrimoine, travaux et investissement  
**Yannick DELRIEU**

Référent magasin  
**Georges RODRIGUEZ**

Référent magasin  
**Gérard ALLABERT**

Responsable de production  
**Christophe LORENTE  
Fabienne SEBTI**

Adjoint au responsable  
**Bruno MACHELIER**

Date de mise à jour : 1<sup>er</sup> janvier 2026

# Direction du service social, des psychologues et des secrétariats médicaux



Date de mise à jour : 1<sup>er</sup> janvier 2026



# Organigramme des directions de sites





# Direction déléguée du site du pays d'Olmes



Secrétaire de direction  
**Véronique MORENO (50%)**

Directeur de site  
**Laurent BENAIOUN**

Date de mise à jour : 1<sup>er</sup> janvier 2026

# Direction déléguée du secteur médico-social

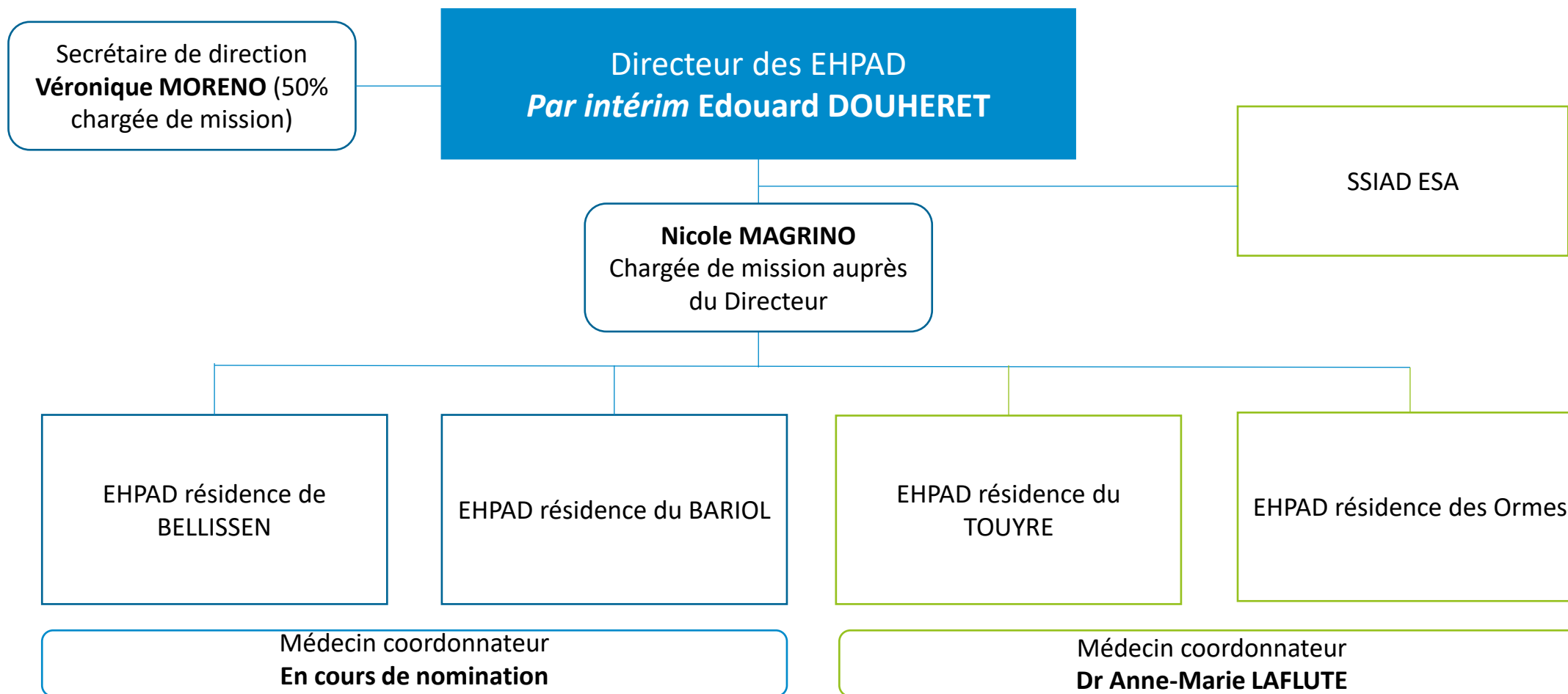

# Direction commune de la résidence Jules Rousse



Responsable de la direction commune  
**Fabien CLEMENCEAU**

Secrétariat de direction  
Conseil d'administration  
Logistique et achats, économat, facturation  
Gestion documentaire  
**Nathalie RYCKEBUSCH**

Gestion des carrières - Développement professionnel  
Relations service de santé au travail  
Comité social d'établissement  
**Sonia FOURNIE**

Secrétariat médico-soignant  
Coordination médico-administrative  
Gestion des admissions  
Qualité – Référente informatique  
Conseil de la vie sociale  
**Christine SOLANO**

Service technique et logistique  
**Bernard TYRODE**, appui technique

Agents logistique et technique  
**Philippe GONCALVES**  
**Aurélien WAROQUIER**

Restauration  
**Marjolaine RONTIER**

Cadre supérieur de santé  
EHPAD - SSIAD  
**Cyril BROUET**

Médecins coordonnateurs  
**Dr Nelly PAYNOT-LANS**  
**Dr Alejandra SOULA**

Pharmacienne  
**Dr Marielle CONQUET-GABRIE**

Date de mise à jour : 1<sup>er</sup> janvier 2026