

Organisation institutionnelle et organigrammes

au 1^{er} janvier 2026



Date de mise à jour : 30 avril 2026



Organigramme de gouvernance



Surveillance	Conseil de surveillance Présidente : Marine BORDES , maire de Foix Vice-président : Marc SANCHEZ , maire de Lavelanet			
Décision	Direction générale Directeur : Edouard DOUHERET	Présidence de la CME (commission médicale d'établissement) Président : Dr Jean-Christophe CHARET Vice-Président : Dr Lawrence BORIES		
Concertation	Directoire Président : Edouard DOUHERET Vice-Président : Dr Jean-Christophe CHARET			
Consultation	CME Président : Dr Jean-Christophe CHARET Vice-Président : Dr Lawrence BORIES	CSIRMT (commission des soins infirmiers, de rééducation et médicotecniques) Président <i>par intérim</i> : Abdelkader BENHARRATS	CSE (comité social d'établissement) Président : Edouard DOUHERET Par délégation : François GUIGNOLET Secrétaire : Grégory BONIS Secrétaire adjointe : Virginie FACHON	CDU (comité des usagers) Présidente : Edith AUTHIE Vice-Président <i>par intérim</i> : Abdelkader BENHARRATS
	Commissions mixtes	Commission stratégique paritaire Présidente : Dr Isabelle LEGOFF Vice-Président : Dr Benjamin VANCORTENBOSCH	Commission des admissions et des soins non programmés Présidente : Dr Isabelle REBEU DARTIGUELONGUE Vice-Président : Philippe TOURNIE SICRE	



Organigramme de direction



Le CHI des vallées de l'Ariège est établissement support du Groupement Hospitalier de Territoire (GHT) des Pyrénées Ariégeoises



Le CHI des vallées de l'Ariège est en direction commune avec la résidence Jules Rouse de Tarascon sur Ariège



Le CHI des vallées de l'Ariège organise des coopérations avec le CHU de Toulouse, le CH de Carcassonne et d'autres partenaires de santé.



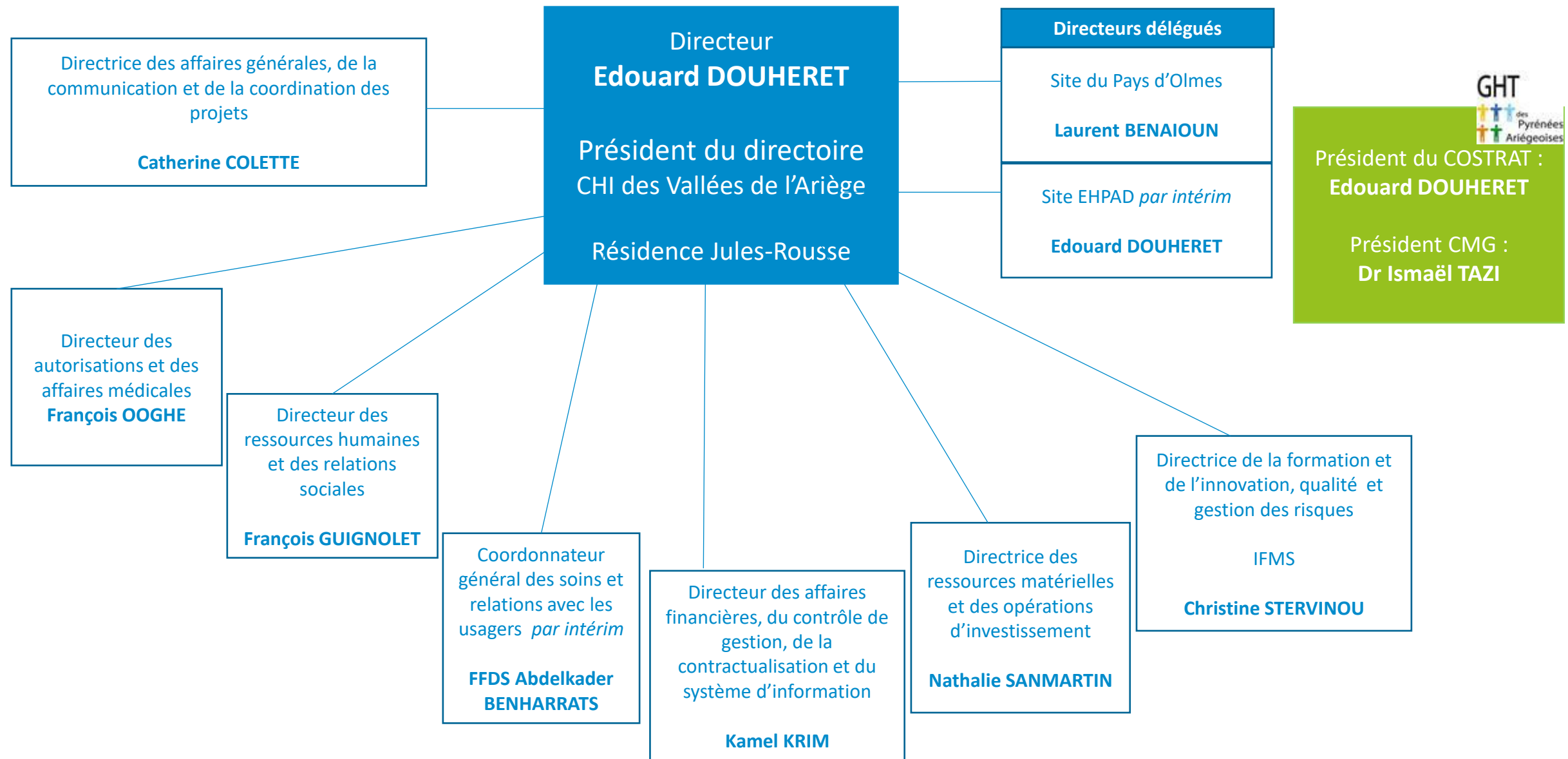

Date de mise à jour : 1^{er} janvier 2026



Organigramme des pôles d'activités cliniques et médicotechnique



Pôle des spécialités médicales



Chef de pôle: *Dr Josephine THOMAZEAU*
Directeur référent : *Laurent BENAIOUN*
Cadre soignant de pôle : *Valérie LOUTRE*

**Service de médecine interne,
santé publique, unité
sanitaire et addictologie**

Dr Joséphine THOMAZEAU

Service de pneumologie

Dr Samy EL FIL

**Service de cardiologie et
médecine vasculaire**

Dr Anthony MATTA

**Service de réanimation
et soins intensifs polyvalents**

Dr Marc ALZIEU

Service de cancérologie

***Dr Louisiane LEBAS*
*Dr Gisèle LYON-DUBREUILLE***

**Service de néphrologie et
dialyse**

Dr Luciana SPATARU

Service d' HAD territoriale

Dr Mathilde HENNINOT

**Consultation douleur
chronique**

Dr Michel OLIVIER

Date de mise à jour : 1^{er} janvier 2026

Pôle de gériatrie



Chef de pôle: *Dr Lawrence BORIES*
Directeur référent : *Abdelkader BENHARRATS*
Cadre soignant de pôle : *Sandrine MATTE*

**Services de gériatrie : court séjour gériatrique, soins médicaux et de réadaptation
unité mobile de gériatrie**

Dr Simon DIETLIN

**Services de soins palliatifs :
unité de soins palliatifs,
équipe mobile de soins palliatifs**

Dr Thomas BOUSSATON

**Services de médecine,
gériatrie, soins médicaux et
de réadaptation**

Dr Taha Atmane REKHILA

SSIAD - ESA

**EHPAD
Résidence de BELLISSEN
Résidence du BARIOL**

***En cours de nomination,
médecin coordonnateur***

**EHPAD
Résidence du TOUYRE
Résidence des Ormes**

***Dr Anne-Marie LAFLUTE,
médecin coordonnateur***

Date de mise à jour : 1^{er} janvier 2026

Pôle des spécialités chirurgicales



Chef de pôle: *Dr Youssef HOUSSARI*
Directeur référent : *François GUIGNOLET*
Cadre soignant de pôle : *Isabelle SICRE TOURNIE*

**Service d'orthopédie et de
traumatologie**

Dr Christophe PITON

**Service de chirurgie viscérale
et de spécialités chirurgicales**

Dr Guillermo DURIGON

**Service de gastro-entérologie
et endoscopie**

Dr Béatrice PITON

**Service de chirurgie
gynécologique**

***Dr Benjamin VAN
CORTENBOSCH***

**Service d'anesthésie,
unité d'anesthésie et de
chirurgie ambulatoire
(UACA),
du bloc opératoire et salle
de surveillance post-
interventionnelle (SSPI)**

Dr Benoit BOURDET

Date de mise à jour : 1^{er} janvier 2026

Pôle médicotechnique



Chef de pôle: *Dr Isabelle LEGOFF*

Directrice référente : *Nathalie SANMARTIN*

Cadre soignant de pôle : *Carmen FONDERE RODRIGUEZ*

**Laboratoire
GCS de biologie médicale**

Dr Isabelle LEGOFF

Laurent BENAOUN
Administrateur du GCS

Service d'imagerie médicale

Dr Dominique LATHUILE

Pharmacie à usage intérieur

Dr Laetitia CAUMETTE

Service d'imagerie médicale

Dr Dominique LATHUILE

**Dépôt de délivrance des
produits sanguins labiles**

Dr Isabelle LEGOFF

**Groupement d'intérêt
économique (GIE) IRM**

Dr Dominique LATHUILE
Présidente de l'assemblée générale du
GIE IRM

Service du réseau d'hygiène

Dr Anne PEREZ

Pharmacie à usage intérieur

Dr Laetitia CAUMETTE

Hémovigilance

Dr Séverine PEYTHIEU

Nicolas OOGHE
Administrateur du GIE IRM

Hémovigilance

Dr Séverine PEYTHIEU

Date de mise à jour : 1^{er} janvier 2026

Pôle des urgences

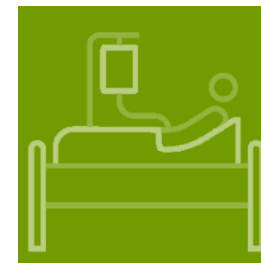

Chef de pôle: *Dr Ismaël TAZI*

Directeur référent : *Kamel KRIM*

Cadre soignant de pôle : *Philippe TOURNIE SICRE*

**Service des urgences
et unité d'hospitalisation
de courte durée (UHCD)**

Site de Saint-Jean de Verges

Dr Anne-Sophie FAJOLLE

Service des urgences

Site du Pays d'Olmes

Dr Dominique BRABANDER

**SAMU
SMUR
CESU**

Dr Ismaël TAZI

**Unité d'accueil des victimes
(UAV)**

Dr Marie-Lise REMY

Pôle femme-mère-enfant



Chef de pôle: *Dr Karim ABADA*

Directeur référent : *François OOGHE*

Cadre soignant de pôle : *Isabelle SICRE TOURNIE*

Service de gynécologie,
obstétrique, orthogénie

*Dr Benjamin
VAN CORTENBOSCH*

Service de néonatalogie,
pédiatrie et adolescent

Dr Lucas PERCHERON

Centre périnatal de
proximité(CPP)

*Dr Benjamin
VAN CORTENBOSCH*

Date de mise à jour : 1^{er} janvier 2026



Organigramme des directions fonctionnelles



Direction générale



Assistants de direction
Magali LAURENT
Khadija RUMMENS

Secrétaire chargée de la
coordination des projets
Adeline DELANNOY

Directeur
Edouard DOUHERET

Directrice des affaires générales et de
la coordination des projets
Catherine COLETTE

Affaires générales, méthodologie et
projets structurants
Nicolas OOGHE (80%)

Département d'information médicale
(DIM) **GHT**
Dr Jean-Christophe CHARET
des Pyrénées Ariégeoises

Cellule d'ordonnancement
Philippe TOURNIE SICRE

RSSI **GHT**
Guillaume BUES
des Pyrénées Ariégeoises

Recherche

Commission stratégique paritaire

En charge de l'élaboration et du suivi du
projet d'établissement 2026-2031

Date de mise à jour : 1^{er} janvier 2026

Direction de la communication

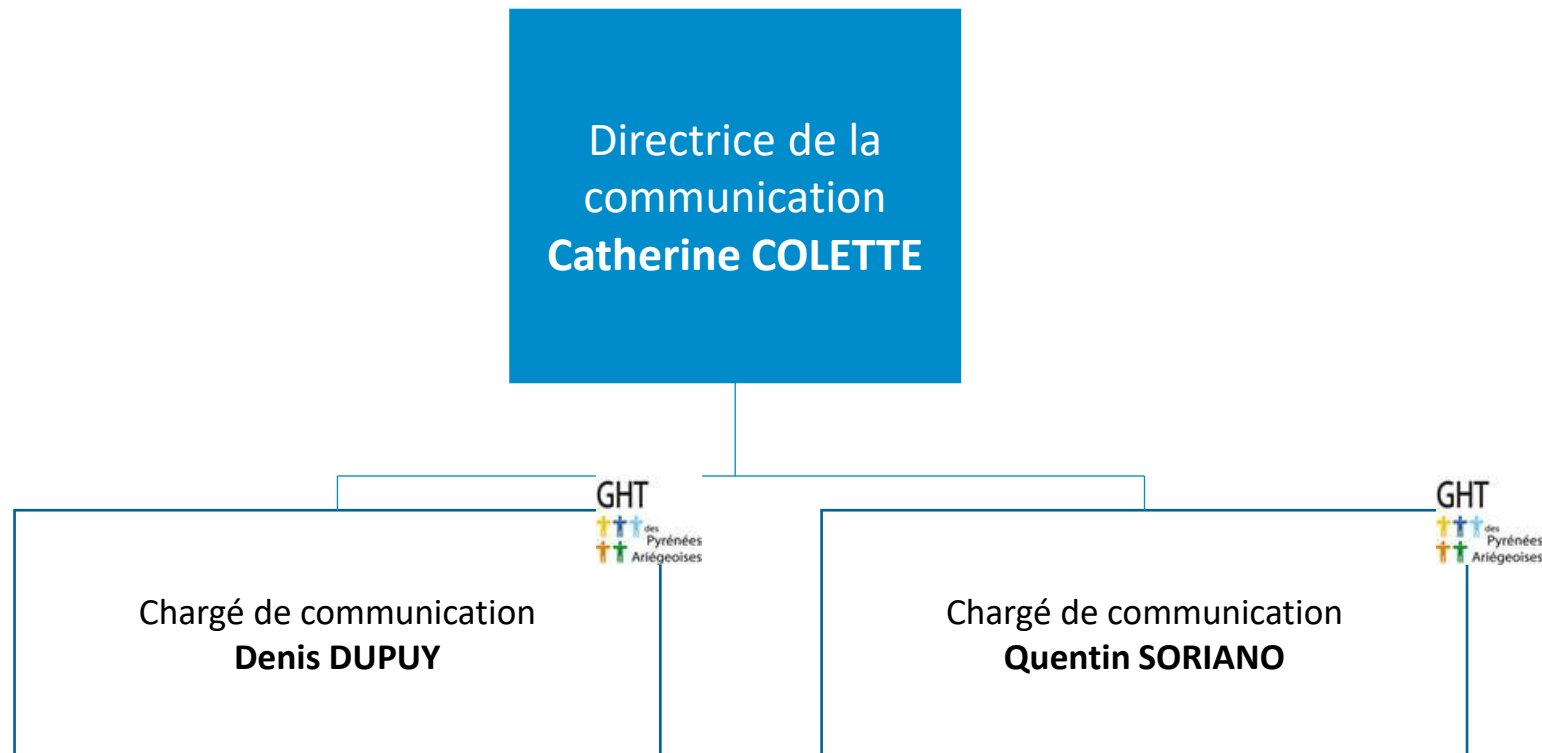

Date de mise à jour : 1^{er} janvier 2026

Direction des autorisations et des affaires médicales

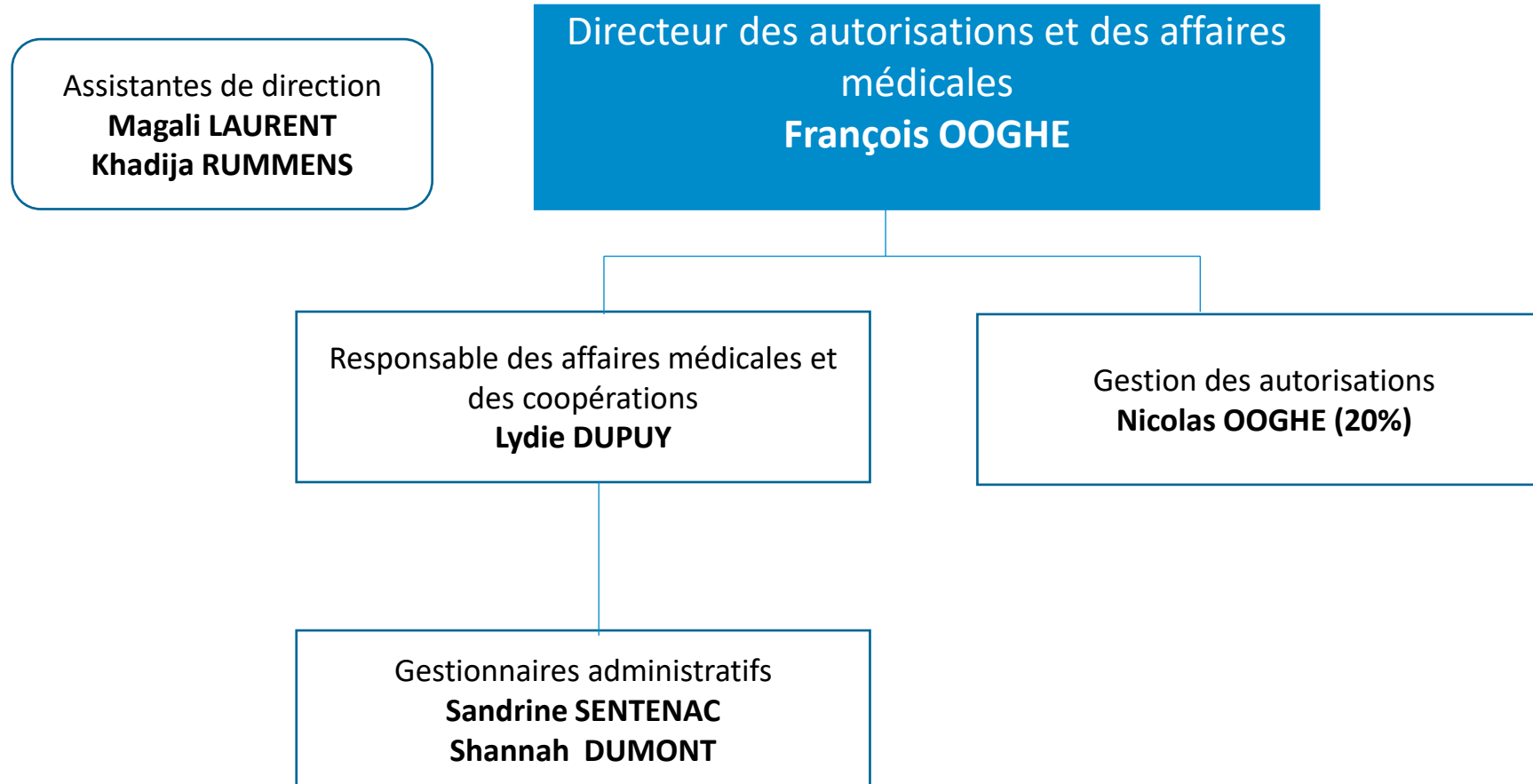

Date de mise à jour : 1^{er} janvier 2026

Direction des ressources humaines et des relations sociales



Secrétaires de direction
Aurélia TARISTAS
Séverine DUDON (50%)

Directeur des ressources humaines et des relations sociales
François GUIGNOLET

Nelly GUINOT
Chargée du DUERP

GHT



Service de Santé au Travail

Dr Christine CHARET

Adjointe au directeur des ressources humaines
Carole GHIRARDI

Lydia BAUTISTA
Référente handicap

CELLULE GESTION DES CARRIERES

CELLULE ABSENTEISME
TITULAIRES

CELLULE GESTION DES EFFECTIFS
ET DU TEMPS DE TRAVAIL

PAIE – RETRAITE - CET

CELLULE CONTRACTUELS

GESTION DES CARTES -
VESTIAIRES - PUBLICATION DE
POSTES

Thierry RUDEAU
Sandrine LOPES NUNES

Paula VARANDAS
Cécile CORTICCHIATO

Françoise SOARES
Sandrine LOPES NUNES

Clémentine TOURNOIS
Sandra LAURENT

Aurélie HELBERT
Lydia BAUTISTA
Noémie LAURET

Laurent PESQUE

Date de mise à jour : 1^{er} janvier 2026

Coordination générale des soins et relations avec les usagers



Secrétaire de direction/relation avec les usagers
Séverine DUDON (50%)
Florence REICHMUTH (50%)

Coordonnateur général des soins
Par intérim **FFDS Abdelkader BENHARRATS**

Cadre soignant de pôle
Philippe TOURNIE SICRE

Cadre soignant de pôle
Sandrine MATTE

Cadre soignant de pôle
Valérie LOUTRE

Cadre soignant de pôle
**Carmen FONDERE
 RODRIGUEZ**

Sage-femme coordinatrice de pôles
Isabelle SICRE TOURNIE

Cadre Supérieur de Santé
Abdelkader BENHARRATS

PÔLE DES URGENCES

PÔLE DE GERIATRIE Filière sanitaire

PÔLE DE GERIATRIE Filière médico-sociale

PÔLE DES SPECIALITES MEDICALES

PÔLE MEDICOTECHNIQUE

PÔLE DES SPECIALITES CHIRURGICALES

PÔLE FEMME-MERE- ENFANT

Missions transversales Direction des Soins

UHCD - Urgences
 SAMU - SMUR - CESU
 (Centre d'Enseignement
 des Soins d'Urgence)
Émilie PAGES
 Cadre de santé

CSG (Court Séjour Gériatrique)
Marylène RESIN
 FF cadre de santé

EHPAD du Bariol, accueil de jour
Corinne ROUZAUD
 FF cadre de santé

Pneumologie-Cardiologie
 Consultations de cardiologie et
 pneumologie
Recrutement en cours

Imagerie médicale
 Rééducation fonctionnelle
Josette POIGNON
 Cadre de santé

Bloc Opératoire
Valérie BELLECOSTE
 Cadre de santé IBODE, cheffe de bloc

Gynécologie, obstétrique,
 orthogénie et chirurgie
 gynécologique
Laurie BOUFFARTIGUES
 FF sage-femme coordinatrice

Responsable des agents en
 maintien dans l'emploi
 Agents en reconversion
 Agents en temps partiel
 thérapeutique
 Suivi et soutien de la
 performance RH
 Recrutement paramédical
 Innovations sociales
 Référent Instances Sociales
 Référent CGS CLACT et QVCT
 Suppléance CGS
 Relai DRH-CGS

UHCD - Urgences
 BEDMANAGER
 Gestion des plans de crise
Nathalie MARTINEZ
 FF cadre de santé

USP (Unité de Soins Palliatifs)
 Equipe mobile de soins palliatifs
Régine DE SOUSA
 Cadre de santé

EHPAD du Bariol Secteur Bruyères
 UHR (Unité d'Hébergement
 Renforcé)
Fabienne LAMBERT
 Cadre de santé

Hôpitaux de jour (HDJ) polyvalent et
 d'oncologie
 3C (centre de coordination en
 cancérologie)
Nicole ROUSSELOT
 Cadre de santé

GCS de biologie médicale
 Gestion du dépôt de sang
Christophe DUPLOT
 Cadre de santé

Anesthésie, SSPI (salle de
 surveillance post-interventionnelle),
 UACA (unité d'anesthésie et de
 chirurgie ambulatoire)
Valérie BELLECOSTE
 Cadre de santé IBODE, cheffe de bloc

CPP (centre périnatal de proximité)
Laurie BOUFFARTIGUES
 FF sage-femme coordonnatrice

CENTRE 15
Alban HUPFER
 Chef ARM

SMR1
 Consultations de gériatrie
 UMG (Unité Mobile
 de Gériatrie de Territoire)
Abdelkader DJOURI
 FF cadre de santé

EHPAD du Touyre, accueil de jour
 Supervision SSIAD (Service de Soins
 Infirmiers A Domicile) et ESA
 (Equipe Spécialisée Alzheimer)
Dorothee CASSAGNET
 Cadre de santé

Médecine interne, Hématologie,
 consultations de médecine
Maud DELAUR
 FF Cadre de santé

Pharmacie à usage intérieur
Jean-Noël FLETE
 Cadre de santé

Ortho-traumatologie, spécialités
 chirurgicales, consultations de
 chirurgie
Hélène NAVARRO
 Cadre de santé

Pédiatrie, néonatalogie et
 médecine de l'adolescence
 UAPED (Unité d'Accueil Pédiatrique
 Enfance En Danger)
Natacha GARCIA
 FF cadre de santé

SMR2
Nathalie FELIX
 Cadre de santé

EHPAD du Bellissen, accueil de jour,
 PASA (pôle d'activités et de soins
 adaptés)
Aurélien PUECH
 FF cadre de santé

Néphrologie, Hémodialyse
Sandrine LEGUEBE
 Cadre de santé

Diététiciens, orthophonistes
Marylène RESIN
 Cadre de santé

Clinique digestive, hépato-gastro-
 entérologie, chirurgie viscérale
 Plateau d'endoscopie et de
 consultations
 d'hépto-gastro-entérologie
Dorian TARTIE
 FF cadre de santé

UAV (Unité d'accueil des victimes)
Natacha GARCIA
 FF cadre de santé

SMR3
Raphaëlle ROUZAUD
 Cadre de santé

EHPAD des Ormes
Fabienne LAMBERT
 Cadre de santé

Douleur chronique, unité sanitaire,
 santé publique
Nathalie FELIX
 Cadre de santé

Transports pédestres
Christophe DUPLOT
 Cadre de santé

Coordination Hospitalière des
 Prélèvements de Tissus (CHPT)
Natacha GARCIA
 FF cadre de santé

Résidence Jules Rouse
 Cadre Supérieur de Santé
Cyril BROUET

Missions transversales pôle de gériatrie - Filières sanitaire et médico-sociale
Elisabeth AUODOYE
 Cadre de santé adjointe au cadre soignant de pôle de gériatrie

HAD
Régine DE SOUSA
 Cadre de santé

EOH - EMH
Valérie MARROT
 FF cadre de santé

Missions transversales Direction des Soins

SICS (service infirmier de
 compensation et de suppléance),
 gestion de l'absentéisme
Valérie GUARINOS
 Cadre de santé

Date de mise à jour : 30 avril 2026

Direction de la qualité et de la gestion des risques

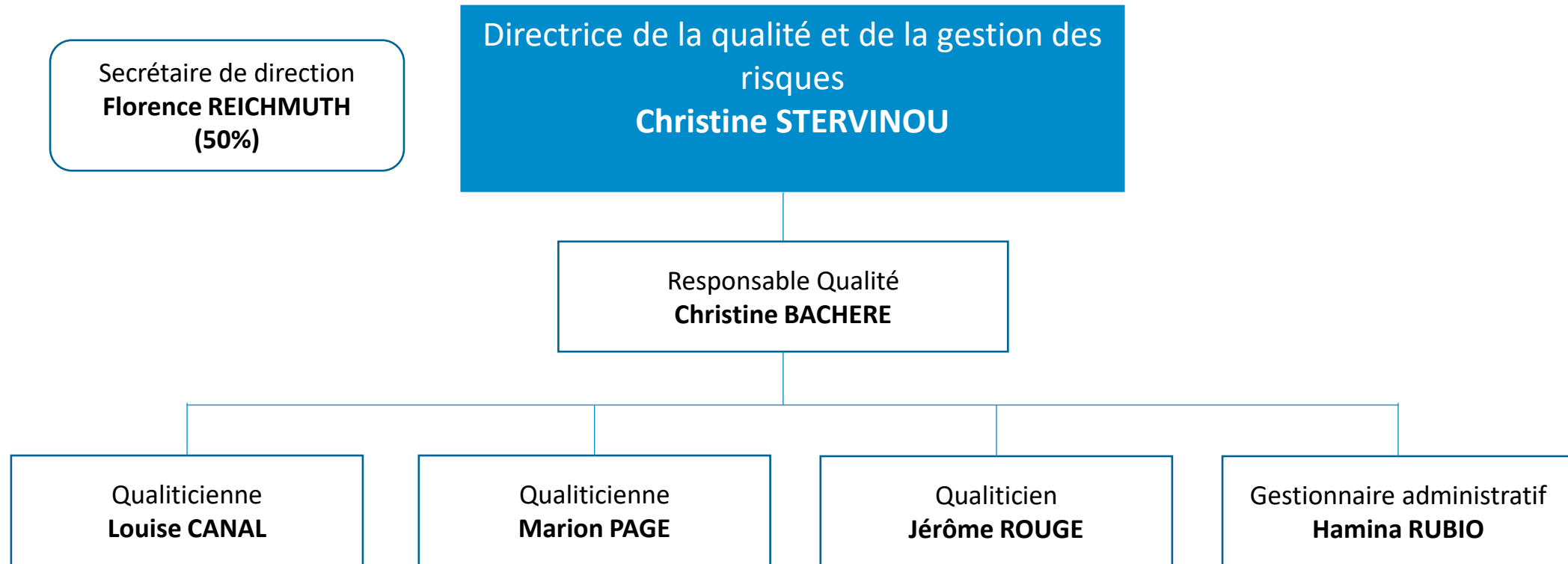

Date de mise à jour : 1^{er} janvier 2026

Direction de la formation, innovation, IFMS



Directrice de la formation, de l'innovation
et de l'institut des métiers en santé (IFMS)
Christine STERVINO

Adjointe à la directrice formation et innovation
Hélène SALGUEIRA (D.P.C.)

Adjointe à la directrice de l'IFMS
Isabelle DUBOIS

Date de mise à jour : 1^{er} janvier 2026

Direction des affaires financières, du contrôle de gestion, de la contractualisation et du système d'information

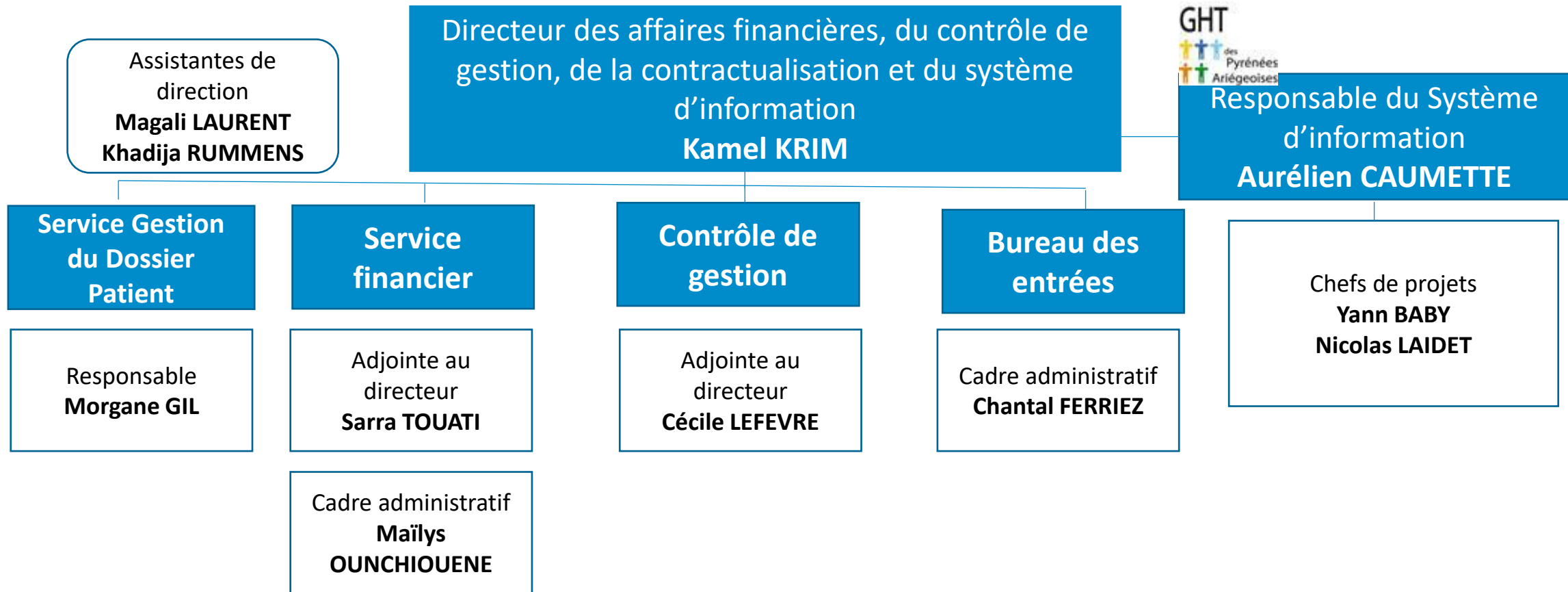

Date de mise à jour : 1^{er} janvier 2026

Direction des ressources matérielles et des opérations d'investissement



Secrétaire
Sébastien PERRON

Secrétaire des marchés
Romuald NAVARRO-BALAGUER

Directrice des ressources matérielles et des opérations d'investissement
Nathalie SANMARTIN

Standard

Responsables des services économiques et des marchés publics
Marion LOCATELLI

Ingénieur
Thierry AURIOL

Ingénieur
Marie-Christine SEMAT

Responsable Logistique
Aude SACAZE

Responsable restauration
Guillaume LACHAUME

Ingénieur
Hugues LATREMOIERE

**SERVICES
ECONOMIQUES**

**CELLULE DES
MARCHES**



**PATRIMOINE,
TRAVAUX, SECURITE**

**RESSOURCES
BIOMEDICALES**

**LOGISTIQUE ET
PRESTATIONS
EXTERNES**

RESTAURATION

BLANCHISSERIE

Investissements (hors travaux et informatique)
Valérie DAGOU

Fournitures médicales, documentation, déchets, entretien hors stock
Béatrice BAULOUE

Fournitures alimentaires, entretien, fournitures de bureau, gestion des locations (lits, matelas, fauteuil)
Laurence CHETIOUI

Location et assurances véhicules, honoraires, analyses environnementales
Aline RAU

Espaces verts, hébergement, cuisine, honoraires
Sébastien PERRON

Biomédical, prestations médico-sociales, blanchissage extérieur
Emeline AUTHIE

Transports sanitaires
Romuald NAVARRO BALAGUER

Gestionnaire marchés publics
Lucie BABY

Responsable sécurité
Benoit BARON

Responsable des ateliers
Sophie CERISIER

Gestionnaire patrimoine, travaux et investissement
Yannick DELRIEU

Référent magasin
Georges RODRIGUEZ

Référent magasin
Gérard ALLABERT

Responsable de production
**Christophe LORENTE
Fabienne SEBTI**

Adjoint au responsable
Bruno MACHELIER

Date de mise à jour : 1^{er} janvier 2026

Direction du service social, des psychologues et des secrétariats médicaux



Date de mise à jour : 1^{er} janvier 2026



Organigramme des directions de sites



Direction déléguée du site du pays d'Olmes



Secrétaire de direction
Véronique MORENO (50%)

Directeur de site
Laurent BENAOUN

Date de mise à jour : 1^{er} janvier 2026

Direction déléguée du secteur médico-social

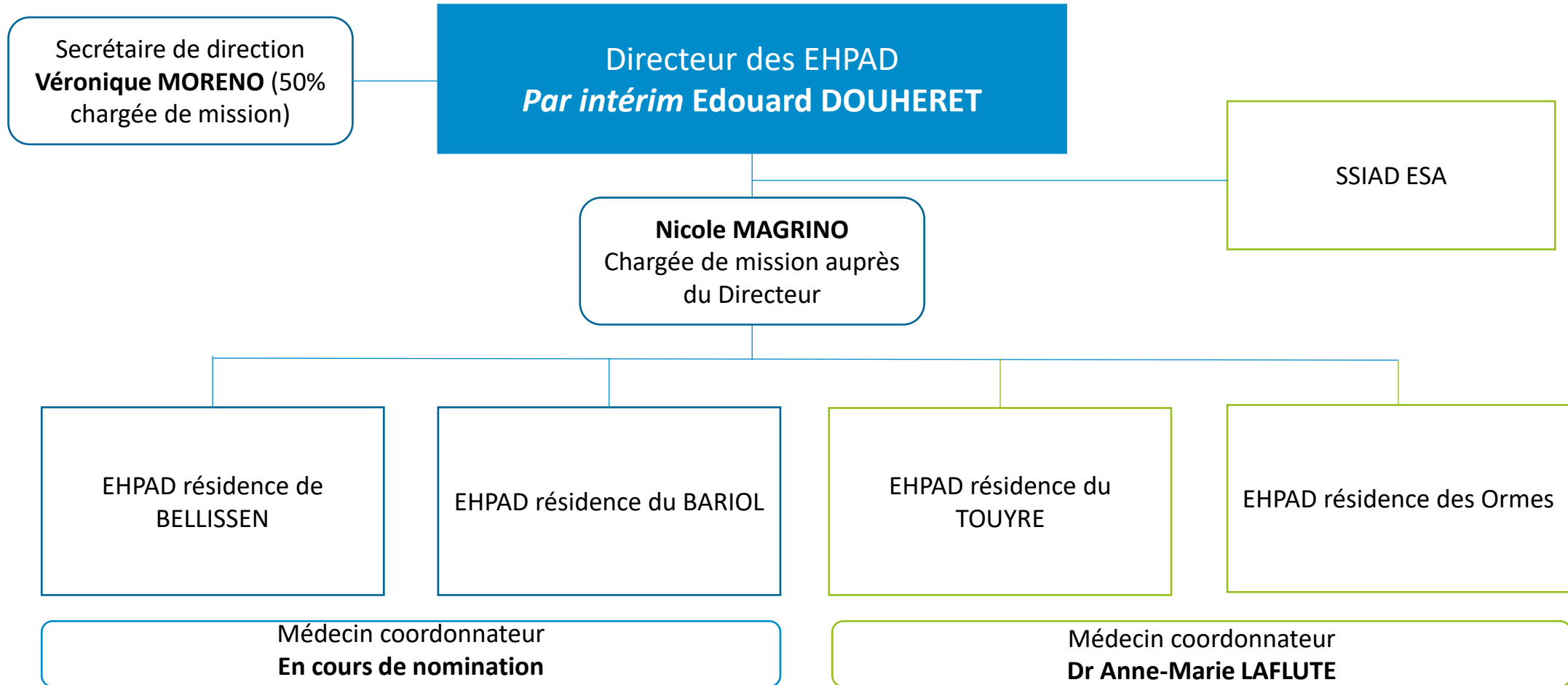

Direction commune de la résidence Jules Rousse

Président du conseil d'administration
Alain SUTRA

Responsable de la direction commune
Fabien CLEMENCEAU

Secrétariat de direction
Logistique et achats, économet, facturation, gestion documentaire
Conseil d'administration
Nathalie RYCKEBUSCH

Gestion des carrières -
Développement professionnel
Relations service de santé au travail
Comité social d'établissement
Sonia FOURNIE

Secrétariat médico-soignant
Coordination médico-administrative
Gestion des admissions
Qualité – Référente informatique
Conseil de la vie sociale
Christine SOLANO

Service technique et logistique
Bernard TYRODE, appui technique

Agents logistique et technique
Philippe GONCALVES
Aurélien WAROQUIER

Restauration
Marjolaine RONTIER

Médecin coordonnateur
Dr Nelly PAYNOT-LANS

PUI du CHSL
Pharmacienne
Dr Marielle CONQUET-GABRIE
Préparatrices en pharmacie
Claude MAURY
Elodie SAINT FELIX

Psychologue
Aude BEDER

Cadre supérieur de santé
EHPAD - SSIAD
Cyril BROUET

EHPAD

SSIAD

Personnel de soins
IDE – AS
ASH

Infirmier
coordonnateur
Eric DELPHUEQUE

Equipe animation
Caroline DE MEYER
Maria GONCALVES
DA CUNHA

Personnel soignant
AS

Activité physique
adaptée
Ilies BONNOT

Diététicienne
Morgane AYTER

Date de mise à jour : 23 janvier 2026