



Organigramme des directions fonctionnelles



Direction générale



Assistants de direction
Magali LAURENT
Khadija RUMMENS

Secrétaire chargée de la
coordination des projets
Adeline DELANNOY

Directeur
Edouard DOUHERET

Directrice des affaires générales et de
la coordination des projets
Catherine COLETTE

Affaires générales, méthodologie et
projets structurants
Nicolas OOGHE (80%)

Département d'information médicale
(DIM) **GHT**
Dr Jean-Christophe CHARET des Pyrénées Ariégeoises

Cellule d'ordonnancement
Philippe TOURNIE SICRE

RSSI **GHT**
Guillaume BUES des Pyrénées Ariégeoises

Recherche

Commission stratégique paritaire

En charge de l'élaboration et du suivi du
projet d'établissement 2026-2031

Date de mise à jour : 1^{er} janvier 2026

Direction de la communication

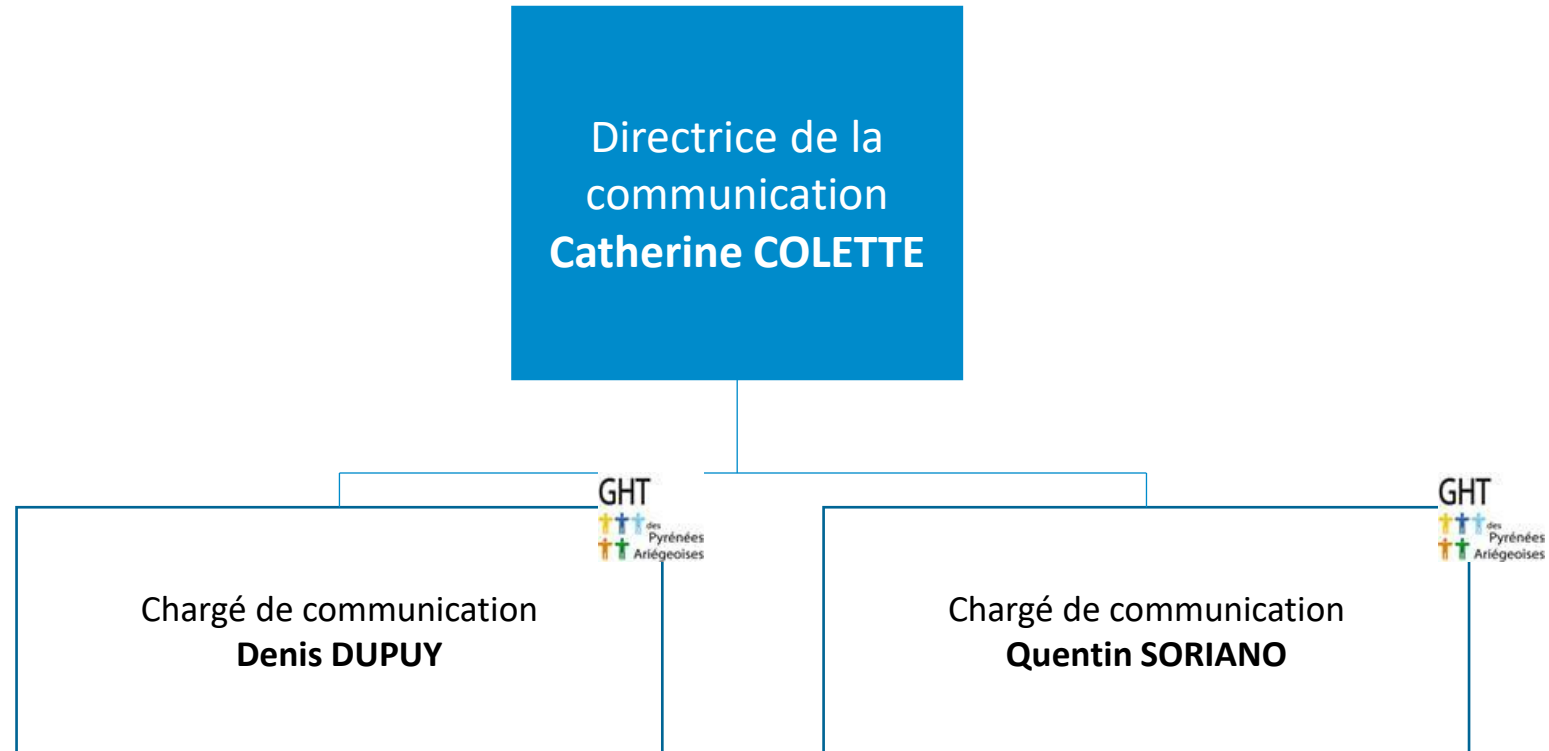

Date de mise à jour : 1^{er} janvier 2026

Direction des autorisations et des affaires médicales

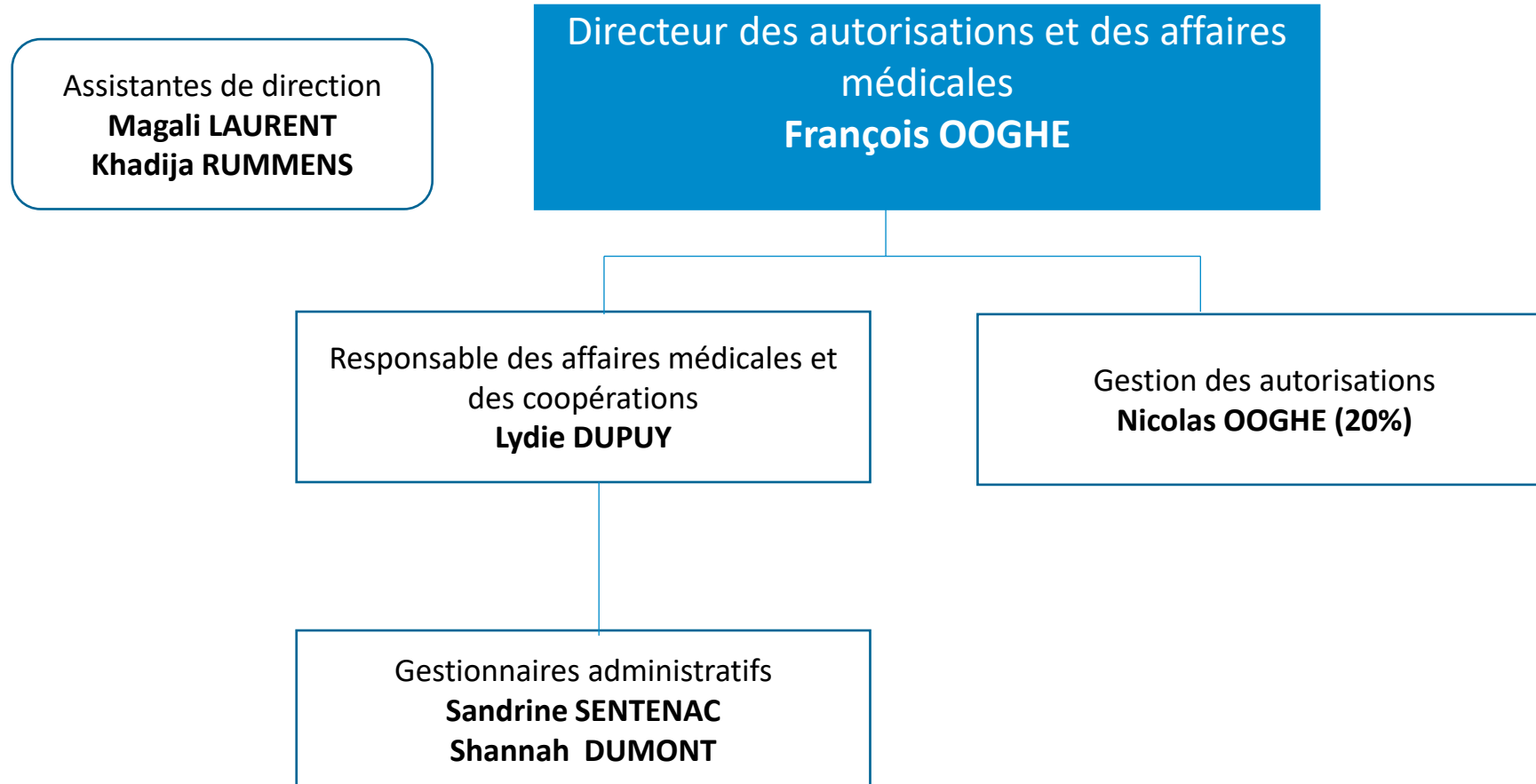

Date de mise à jour : 1^{er} janvier 2026

Direction des ressources humaines et des relations sociales



Secrétaires de direction
Aurélia TARISTAS
Séverine DUDON (50%)

Directeur des ressources humaines et des relations sociales
François GUIGNOLET

Nelly GUINOT
Chargée du DUERP

GHT
des Pyrénées
Ariégeoises
Service de Santé au Travail
Dr Christine CHARET

Adjointe au directeur des ressources humaines
Carole GHIRARDI

Lydia BAUTISTA
Référente handicap

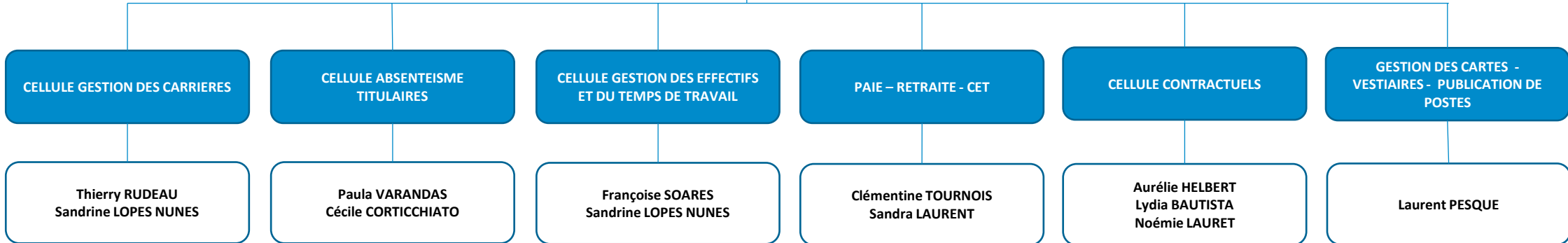

Date de mise à jour : 1^{er} janvier 2026

Direction de la qualité et de la gestion des risques

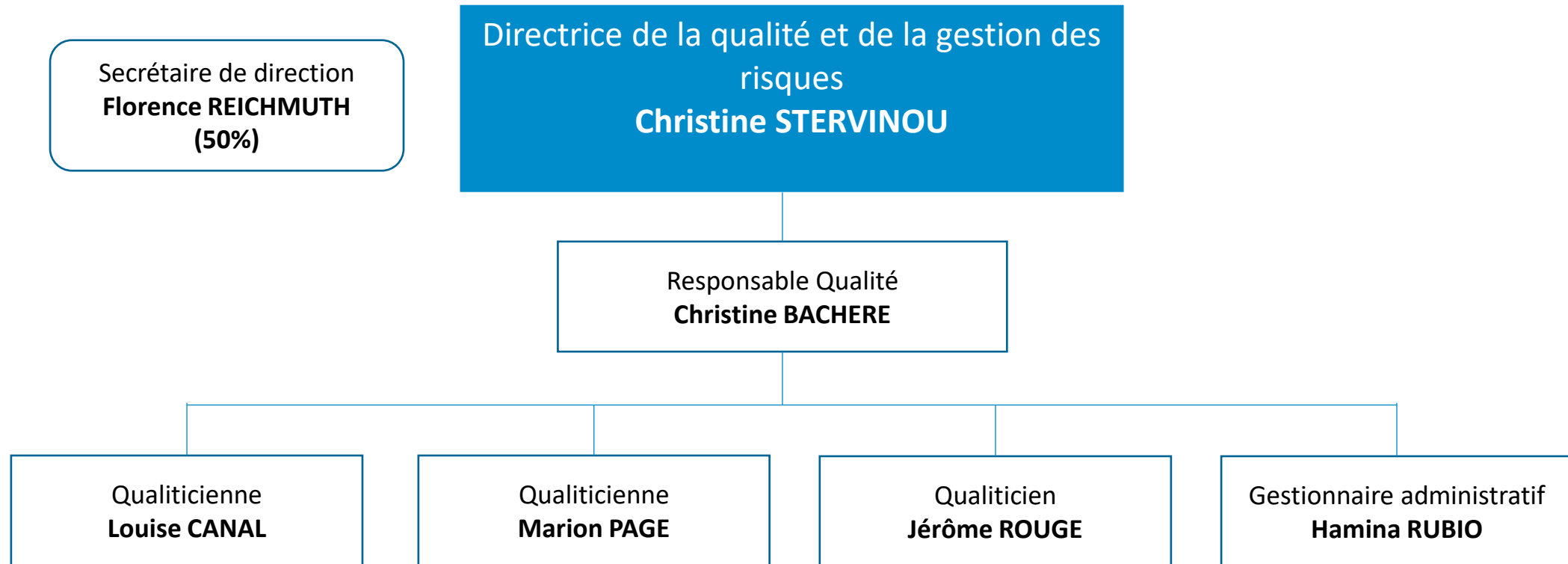

Date de mise à jour : 1^{er} janvier 2026

Direction de la formation, innovation, IFMS



Directrice de la formation, de l'innovation
et de l'institut des métiers en santé (IFMS)
Christine STERVINO

Adjointe à la directrice formation et innovation
Hélène SALGUEIRA (D.P.C.)

Adjointe à la directrice de l'IFMS
Isabelle DUBOIS

Date de mise à jour : 1^{er} janvier 2026

Direction des affaires financières, du contrôle de gestion, de la contractualisation et du système d'information

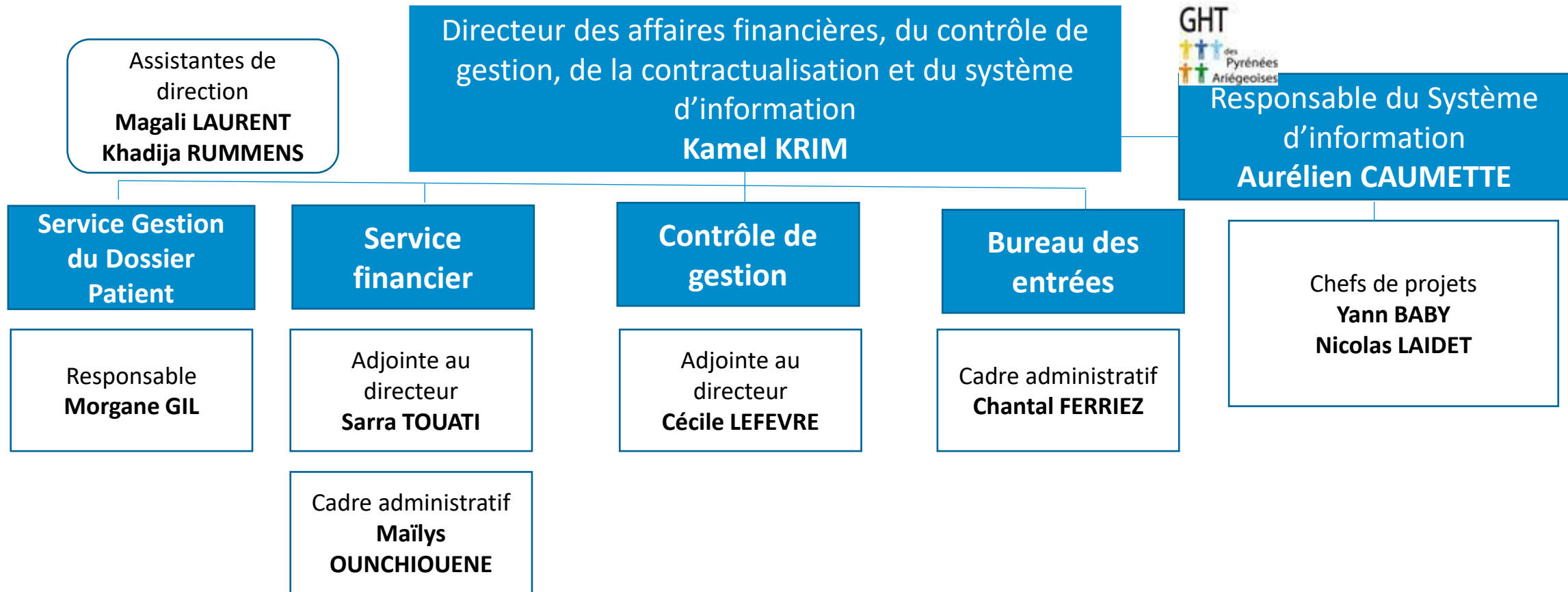

Date de mise à jour : 1^{er} janvier 2026

Direction des ressources matérielles et des opérations d'investissement



Secrétaire
Sébastien PERRON

Secrétaire des marchés
Romuald NAVARRO-BALAGUER

Directrice des ressources matérielles et des opérations d'investissement
Nathalie SANMARTIN

Standard

Responsables des services économiques et des marchés publics
Marion LOCATELLI

Ingénieur
Thierry AURIOL

Ingénieur
Marie-Christine SEMAT

Responsable Logistique
Aude SACAZE

Responsable restauration
Guillaume LACHAUME

Ingénieur
Hugues LATREMOIERE

**SERVICES
ECONOMIQUES**

**CELLULE DES
MARCHES**



**PATRIMOINE,
TRAVAUX, SECURITE**

**RESSOURCES
BIOMEDICALES**

**LOGISTIQUE ET
PRESTATIONS
EXTERNES**

RESTAURATION

BLANCHISSERIE

Investissements (hors travaux et informatique)
Valérie DAGOU

Fournitures médicales, documentation, déchets, entretien hors stock
Béatrice BAULOUE

Fournitures alimentaires, entretien, fournitures de bureau, gestion des locations (lits, matelas, fauteuil)
Laurence CHETIOUI

Location et assurances véhicules, honoraires, analyses environnementales
Aline RAU

Espaces verts, hébergement, cuisine, honoraires
Sébastien PERRON

Biomédical, prestations médico-sociales, blanchissage extérieur
Emeline AUTHIE

Transports sanitaires
Romuald NAVARRO BALAGUER

Gestionnaire marchés publics
Lucie BABY

Responsable sécurité
Benoit BARON

Responsable des ateliers
Sophie CERISIER

Gestionnaire patrimoine, travaux et investissement
Yannick DELRIEU

Référent magasin
Georges RODRIGUEZ

Référent magasin
Gérard ALLABERT

Responsable de production
**Christophe LORENTE
Fabienne SEBTI**

Adjoint au responsable
Bruno MACHELIER

Date de mise à jour : 1^{er} janvier 2026

Direction du service social, des psychologues et des secrétariats médicaux

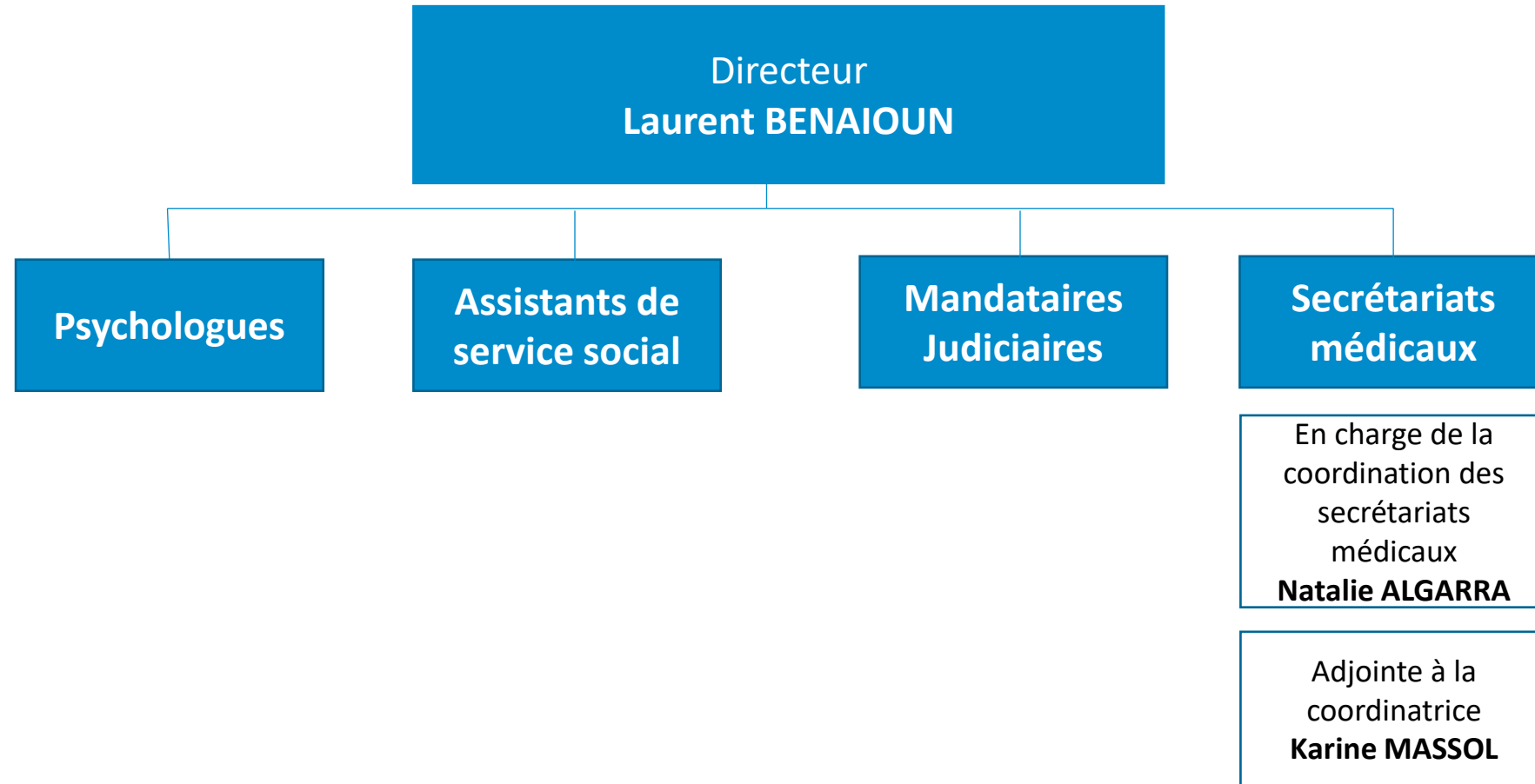

Date de mise à jour : 1^{er} janvier 2026



Organigramme des directions de sites



Direction déléguée du site du pays d'Olmes



Secrétaire de direction
Véronique MORENO (50%)

Directeur de site
Laurent BENAOUN

Date de mise à jour : 1^{er} janvier 2026

Direction déléguée du secteur médico-social

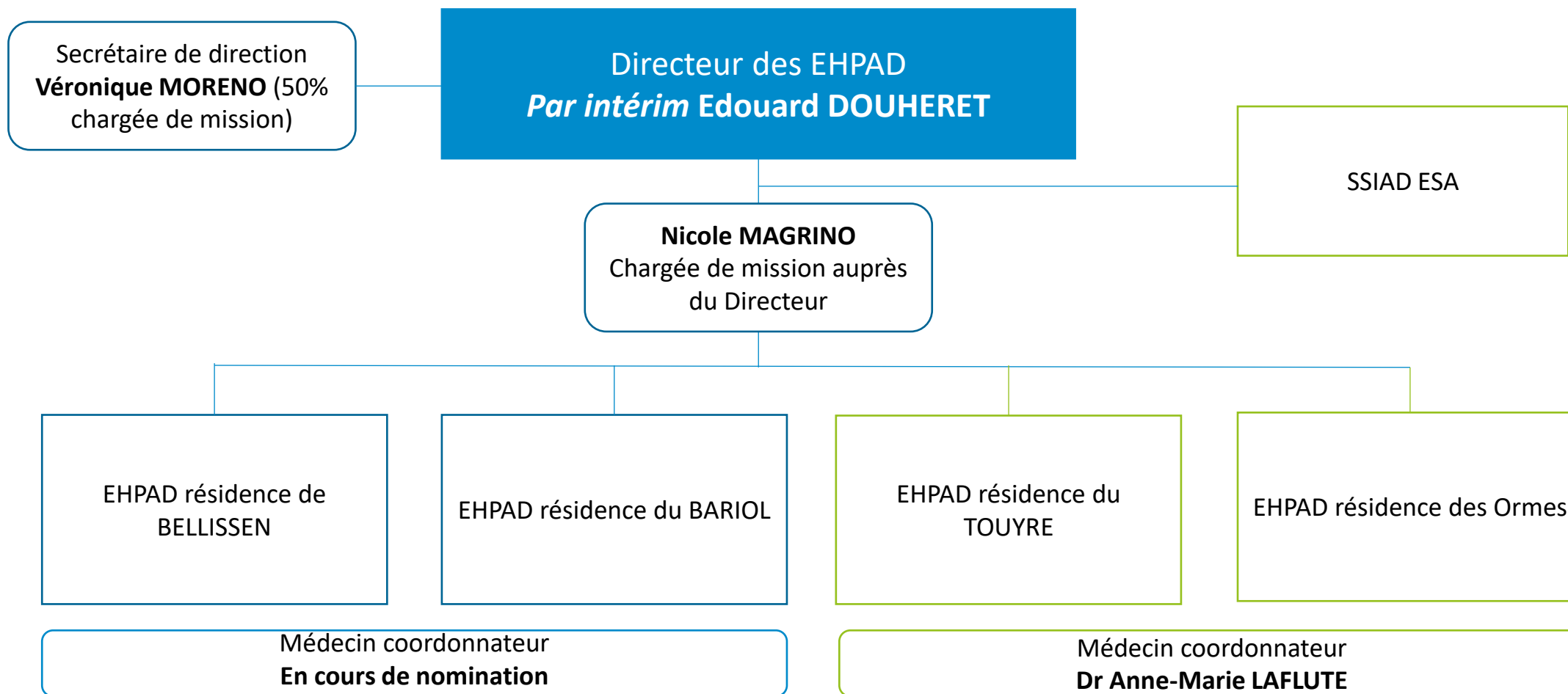

Direction commune de la résidence Jules Rousse

Président du
conseil d'administration
Alain SUTRA

Responsable de la direction commune
Fabien CLEMENCEAU

Secrétariat de direction
Logistique et achats, économat,
facturation, gestion documentaire
Conseil d'administration
Nathalie RYCKEBUSCH

Gestion des carrières -
Développement professionnel
Relations service de santé au travail
Comité social d'établissement
Sonia FOURNIE

Secrétariat médico-soignant
Coordination médico-administrative
Gestion des admissions
Qualité – Référente informatique
Conseil de la vie sociale
Christine SOLANO

Service technique et logistique
Bernard TYRODE, appui
technique

Agents logistique et technique
Philippe GONCALVES
Aurélien WAROQUIER

Restauration
Marjolaine RONTIER

Médecin coordonnateur
Dr Nelly PAYNOT-LANS

PUI du CHSL
Pharmacienne
Dr Marielle CONQUET-GABRIE
Préparatrices en pharmacie
Claude MAURY
Elodie SAINT FELIX

Psychologue
Aude BEDER

Cadre supérieur de santé
EHPAD - SSIAD
Cyril BROUET

EHPAD

SSIAD

Personnel de soins
IDE – AS
ASH

Equipe animation
Caroline DE MEYER
Maria GONCALVES
DA CUNHA

Activité physique
adaptée
Ilies BONNOT

Diététicienne
Morgane AYTER

Infirmier
coordonnateur
Eric DELPHUEQUE

Personnel soignant
AS

Date de mise à jour : 23 janvier 2026